ESCALOFRIO

MARVEL MONSTER GROUP No 58

35 pesetas

REVISTA PARA ADULTOS

HISTORIAS GRAFICAS DE MEDIANOCHE

DE SU INTERES
HAGASE SOCIO DEL "CLUB MARVEL"

SOLO LE OFRECEMOS VENTAJAS

Al pasar su suscripción, entra a formar parte del CLUB MARVEL. Seguidamente recibirá su carnet de socio. Este carnet lleva un número de orden y, este número, participa en nuestros sorteos mensuales. GRATUITAMENTE podrá obtener útiles e interesantes obsequios. Quedará satisfecho de nuestra organización, pues pretendemos que usted se convierta en otro promotor de "Marvel Comics Group".

SUSCRIBASE A LOS COMICS QUE DESEE RECIBIR SIN MOLESTIAS Y EN SU PROPIO DOMICILIO

POR SEIS NUMEROS
NORMALES 185 PESETAS
ESPECIALES 270 PESETAS

POR DOCE NUMEROS
NORMALES 350 PESETAS
ESPECIALES 510 PESETAS

GUSTOSAMENTE le ampliaremos cuanta información nos solicite.
Efectúe el pago de sus suscripciones por GIRO POSTAL.

PIDANOS LOS NUMEROS ATRASADOS QUE PRECISE PARA COMPLETAR SUS COLECCIONES – DTO. 20%

DIRIJAN LA CORRESPONDENCIA A:
EDICIONES VERTICE
Concepción Arenal, 146; BARCELONA (16)
Tels. 251.25.92 y 251.70.70

NUESTRAS SERIES
CADENCIA DE SALIDAS

QUINCENALES

EL HOMBRE ENMASCARADO
FLASH GORDON
RELATOS SALVAJES
SUPER HEROES
SPIDERMAN
ESCALOFRIO

MENSUALES

4FANTASTICOS
HOMBRE LOBO
THOR
CONAN
LA MASA
CAPITAN AMERICA
PATRULLA X
SARGENTO FURIA
LOS VENGADORES
HEROES MARVEL
KUNG FU
HOMBRE DE BRONCE
KAZAR

TOMOS "GIGANTES":
HOMBRE DE HIERRO
DAN DEFENSOR
CAPITAN MARVEL

POSTERS
A TODO COLOR

TAMAÑO 60 x 45 cm.
PRECIO 30 PESETAS

OFERTA ESPECIAL
PERSONAJES A ELEGIR

5 POSTERS	10 POSTERS	12 POSTERS
100 PESETAS	175 PESETAS	200 PESETAS

LAS ESTRELLAS

MARVEL	FUTBOL
SPIDERMAN	*CRUYFF*
LA MASA	*REXACH*
HOMBRE DE HIERRO	*SOTIL*
THOR	*KEITA*
CONAN	*NETZER*
DAN DEFENSOR	*PIRRI*
4 FANTASTICOS	*IRIBAR*
CAPITAN MARVEL	
CAPITAN AMERICA	
NAMOR	
KUNG FU	
HOMBRE DE BRONCE	

ADHESIVOS
DE ESTOS MISMOS PERSONAJES

TAMAÑO 30 x 40 mm.– 1 PESETA (Tatuajes)
TAMAÑO 70 x 50 mm.– 5 PESETAS
TAMAÑO 120 x 90 mm.– 7 PESETAS

OFERTA ESPECIAL
PERSONAJES A ELEGIR

12 ESTRELLAS MARVEL

12x9cm	7x5cm
75 PESETAS	55 PESETAS

7 ESTRELLAS FUTBOL
35 PESETAS

Al cursar su pedido de adhesivos, indique si los desea para superficie o interior cristal.
ENVIOS A REEMBOLSO. Siempre que su pedido sea superior a 60 pesetas.
Si su pedido está por debajo de esa cantidad, acompáñese al mismo su importe en sellos de correo. SERVICIOS A DOMICILIO–Tels. 251.70.70 y 251.25.92

EL APLASTANTE LORD CONQUISTADOR

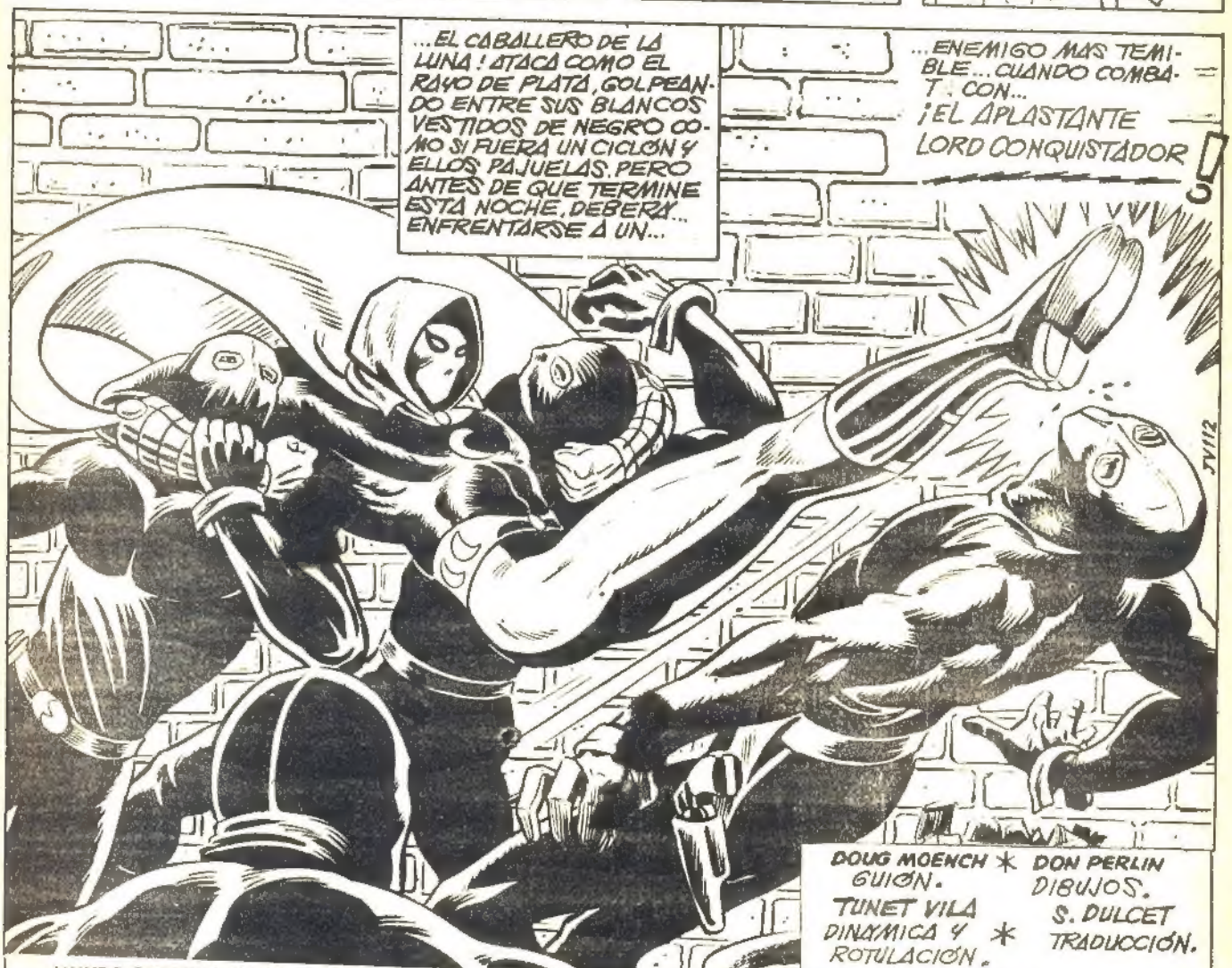

DOUG MOENCH * DON PERLIN
GUIÓN. DIBUJOS.
TUNET VILA * S. DULCET
DINAMICA Y ROTULACIÓN. TRADUCCIÓN.

MUNDI COMICS Nº 58 ESCALOFRIO Revista mensual Marzo Edita: J. Perales, Concepción Arenal, 146. Barcelona-16. España. Director: E. Chimenos Vallverdú. © COPYRIGHT 1973 MARVEL COMICS GROUP, New York. © COPYRIGHT 1974 EDICIONES VERTICE C. INC. New York. Por convenio con TRANSWORLD FEATURE SYNDICATE INC. New York. Todos los derechos reservados. Versión Castellana de Salvador Dulcet. Portada de López Espi. Suscripciones por 6 números 185 pesetas. Por 12 números 350 pesetas. Publicidad PMP. Distribución: Ediciones Vertice, Llobregós, 1-3. Barcelona-16. Reg. 1.193. Depósito Legal: L-59-1977 Imprime: A.G. Iberia. Avda. Garrigas, 48/Lérida.

SIN EMBARGO, AHORA, HAY ASUNTOS QUE LE CONCIERNEN MAS DIRECTAMENTE.
¡AH!¡ME ESTÁS ASFIXIANDO!
KUNK
¡--UHNN!!
¡SI ESTROPEA LA OPERACIÓN, TENDREMOS QUE LAMENTARLO...!
¡!
¡DESTROZADLE!
LONG ISLAND:
EL SEÑOR GRANT SE ESTÁ RETRASANDO ¿VERDAD? ME PREGUNTO QUE PUEDE RETENERLO, SAMUEL...
¿POR QUÉ NO TRATAS DE DESTROZARME TÚ, BOCAZAS?
¡SÓLO PERMANECE DONDE ESTÁS, Y SERÁS DESTRUIDO!
¡¡¡!
UN AYUDA DE CÁMARA, MERKINS, PRESTA ATENCIÓN A LOS ASUNTOS DEL SR. GRANT...
...Y DEMASIADA POCA A SU TRABAJO.
NO DEL TODO, SAMUEL. MERKINS TIENE TODA LA RAZÓN PARA PREOCUPARSE.
¡OOOPHH!!
SWOK
CHUD
GRACIAS POR LA PISTA, ¡NI SIQUIERA ESCUCHÉ LAS PISADAS A MIS... ESPALDAS!
...YO MISMA ME ESTABA PREGUNTANDO DONDE ESTARÍA EL SR. GRANT.
¡SEÑORITA FONTAINE! NO... ME DI CUENTA DE QUE SE ENCONTRABA AQUÍ. PERO... SEGURAMENTE, EL SR. GRANT NO TENDRÁ NADA QUE DICTAR ESTA TARDE...
CIERTAMENTE ESPERO QUE NO... SAMUEL.

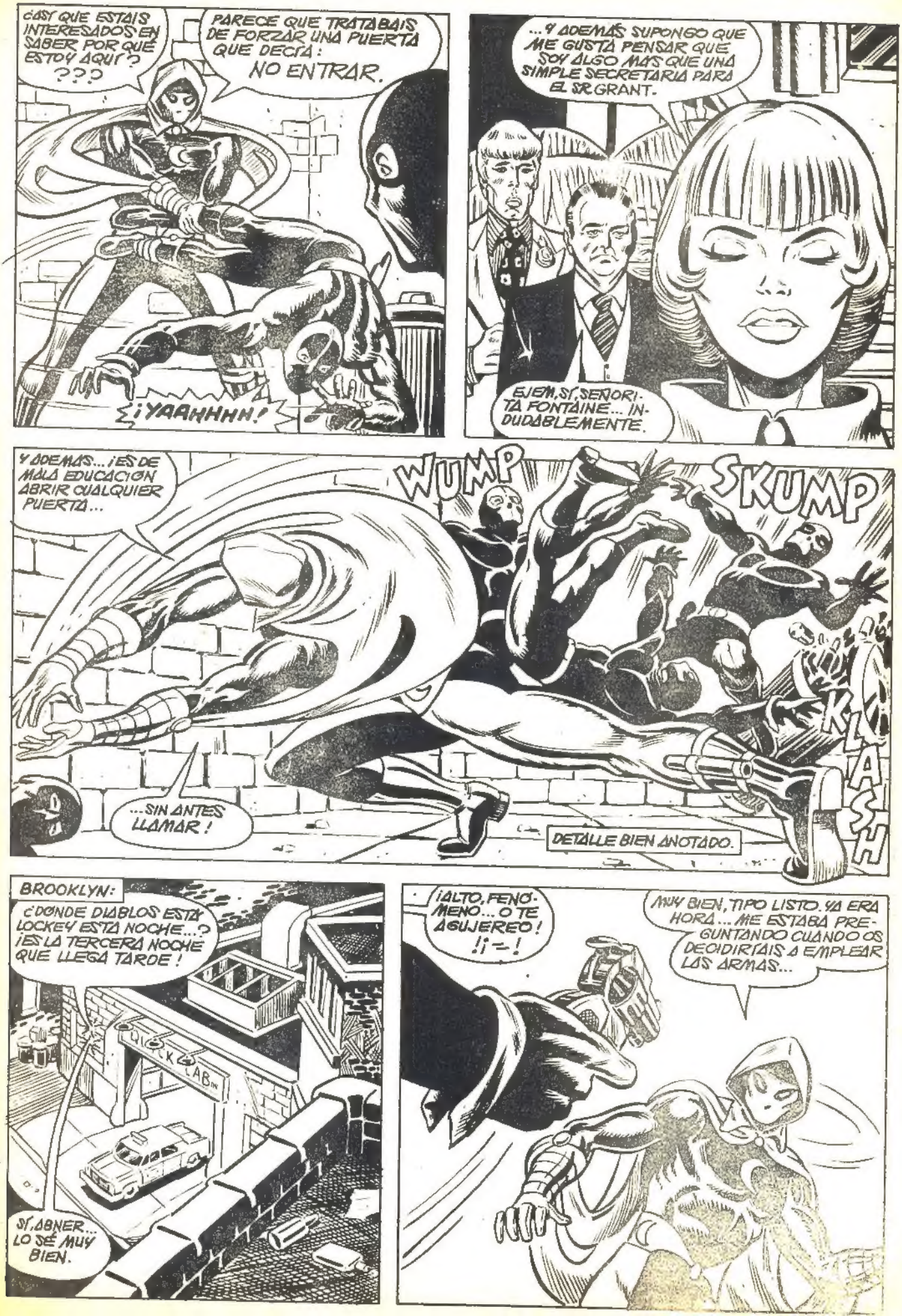
¿OS QUE ESTAIS INTERESADOS EN SABER POR QUÉ ESTOY AQUÍ? ???
PARECE QUE TRATABAIS DE FORZAR UNA PUERTA QUE DECÍA: NO ENTRAR.
¡¡YAAHHHH!
...Y ADEMÁS SUPONGO QUE ME GUSTA PENSAR QUE SOY ALGO MÁS QUE UNA SIMPLE SECRETARIA PARA EL SR. GRANT.
EJEM, SÍ, SEÑORITA FONTAINE... INDUDABLEMENTE.
Y ADEMÁS... ¡ES DE MALA EDUCACIÓN ABRIR CUALQUIER PUERTA...
WUMP
SKUMP
KLASH
...SIN ANTES LLAMAR!
DETALLE BIEN ANOTADO.
BROOKLYN:
¿DÓNDE DIABLOS ESTÁ LOCKEY ESTA NOCHE...? ¡ES LA TERCERA NOCHE QUE LLEGA TARDE!
SÍ, ABNER... LO SÉ MUY BIEN.
¡ALTO, FENÓMENO... O TE AGUJEREO! !¡=-!
MUY BIEN, TIPO LISTO. YA ERA HORA... ME ESTABA PREGUNTANDO CUÁNDO OS DECIDIRÍAIS A EMPLEAR LAS ARMAS...

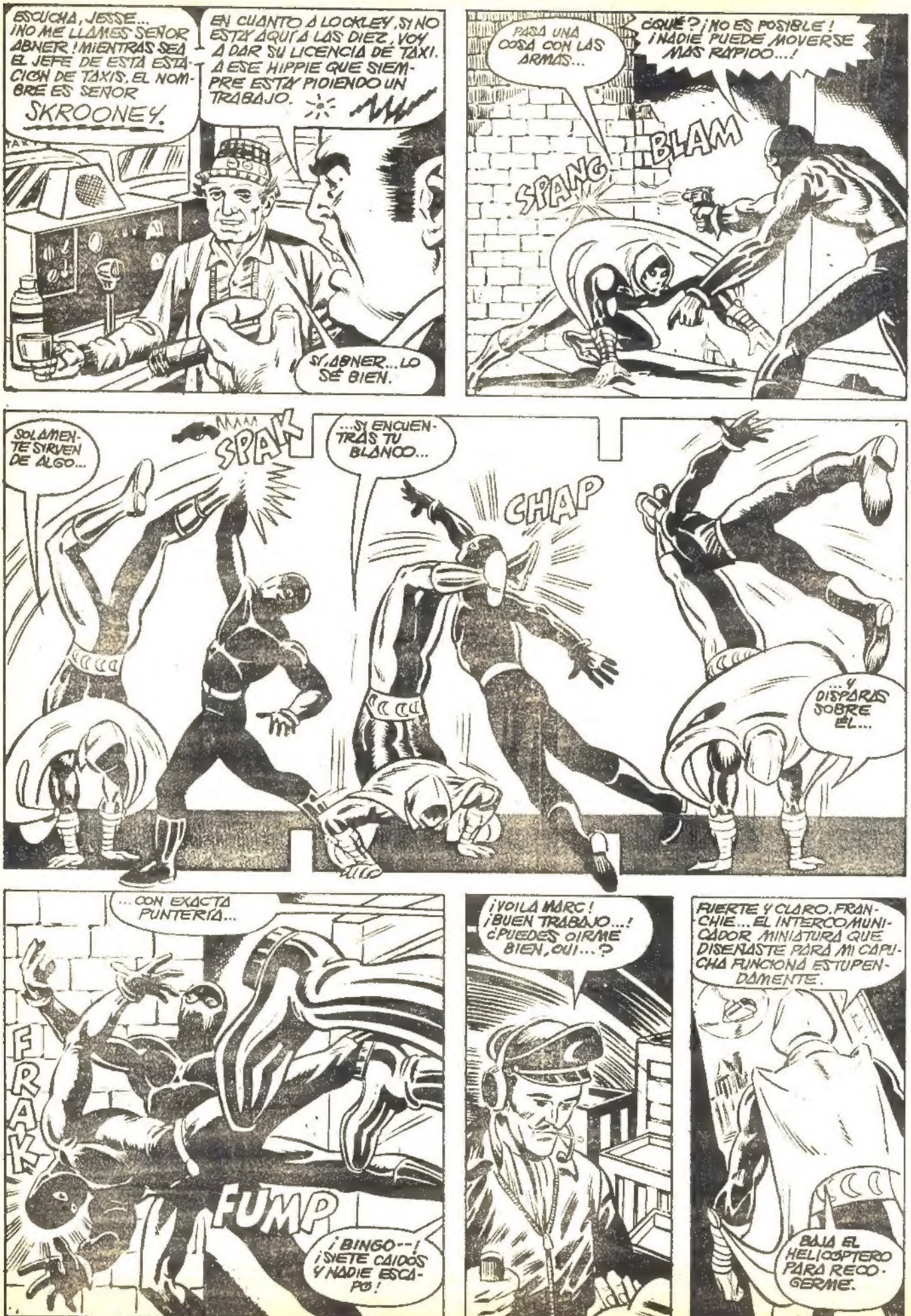
ESCUCHA, JESSE... ¡NO ME LLAMES SEÑOR ABNER! MIENTRAS SEA EL JEFE DE ESTA ESTACION DE TAXIS, EL NOMBRE ES SEÑOR SKROONEY.
EN CUANTO A LOCKLEY, SI NO ESTÁ AQUÍ A LAS DIEZ, VOY A DAR SU LICENCIA DE TAXI. A ESE HIPPIE QUE SIEMPRE ESTÁ PIDIENDO UN TRABAJO.
SÍ, ABNER... LO SÉ BIEN.
PASA UNA COSA CON LAS ARMAS...
¿QUÉ? ¡NO ES POSIBLE! ¡NADIE PUEDE MOVERSE MÁS RÁPIDO...!
SPANG
BLAM
SOLAMENTE SIRVEN DE ALGO...
SPAK
...SI ENCUENTRAS TU BLANCO...
CHAP
...Y DISPARAS SOBRE ÉL...
...CON EXACTA PUNTERÍA...
FRAK
FUMP
¡BINGO--! ¡SIETE CAÍDOS Y NADIE ESCAPÓ!
¡VOILÁ MARC! ¡BUEN TRABAJO...! ¿PUEDES OÍRME BIEN, OUI...?
FUERTE Y CLARO, FRANCHIE... EL INTERCOMUNICADOR MINIATURA QUE DISEÑASTE PARA MI CAPUCHA FUNCIONA ESTUPENDAMENTE.
BAJA EL HELICÓPTERO PARA RECOGERME.

¿A DONDE VAMOS, MARC... GRANT O LOCKLEY? ¿A QUÉ VAS A JUGAR AHORA, AL MILLONARIO O AL CONDUCTOR DE TAXI...?
¿CUAL ES LA QUE MÁS ATRACTIVO TE OFRECE ESTA NOCHE... LA VIDA DE SOCIEDAD O LA DEL OBRERO?
MEJOR QUE TE DIRIJAS A LA MANSION, FRENCHIE... PERO, POR EL CAMINO, BUSCA A UN POLICIA.

CON TODOS ESOS PAJARRACOS YACIENDO EN EL CALLEJÓN QUIERO ASEGURARME DE UNA BUENA LIMPIEZA. ADEMÁS, PODRÁN COGER UN RESFRIADO SIN NADA MÁS QUE MI TARJETA DE VISITA POR MANTA.
PROHIBIDO * ENTRAR
DO NOT ENTER

MARC... SE ME HA OCURRIDO ALGO. EL EDIFICIO DONDE TRATABAN DE ENTRAR ES EL CUARTEL GENERAL DE CHARLES THURSTON... EL CANDIDATO A ALCALDE.
CORRECTO FRANCHIE... LO SÉ...

PERO NO DEJES QUE EL ASUNTO "WATER GATE" TE NUBLE EL SENTIDO.
DEBEN HABER MÁS DE CINCUENTA OFICINAS EN ESE EDIFICIO...
...Y EL CUARTEL GENERAL DE THURSTON ES SÓLO UNA DE ELLAS ENTRE NEGOCIANTES COLECCIONISTAS DE MONEDAS ANTIGUAS, PELETERÍAS Y JOYERÍAS.
TE DIGO QUE TODO ES PURA COINCIDENCIA.

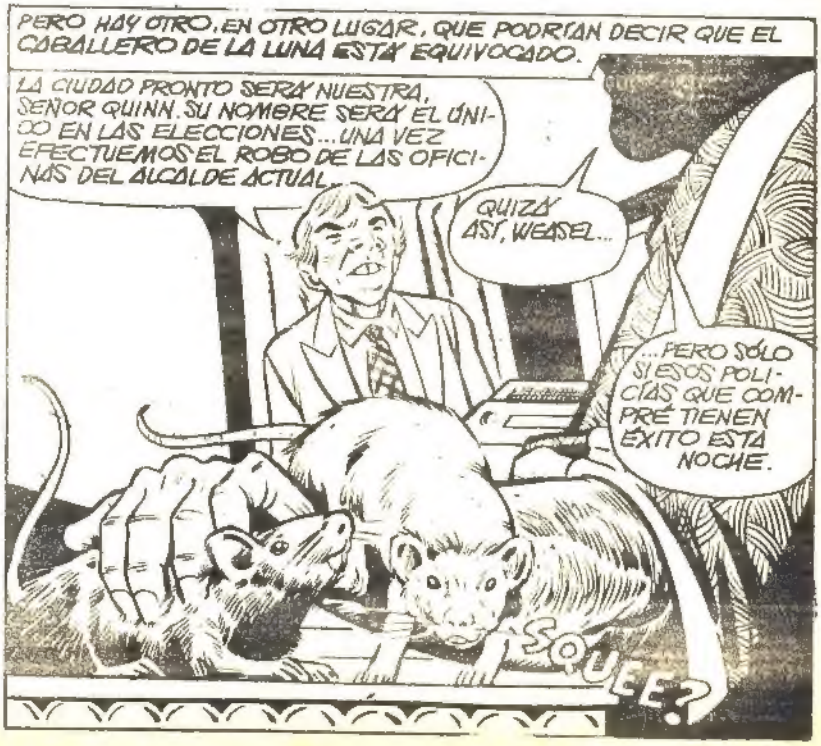
PERO HAY OTRO, EN OTRO LUGAR, QUE PODRÍAN DECIR QUE EL CABALLERO DE LA LUNA ESTÁ EQUIVOCADO.
LA CIUDAD PRONTO SERÁ NUESTRA, SEÑOR QUINN. SU NOMBRE SERÁ EL ÚNICO EN LAS ELECCIONES... UNA VEZ EFECTUEMOS EL ROBO DE LAS OFICINAS DEL ALCALDE ACTUAL.
QUIZÁ ASÍ, WEASEL...
...PERO SÓLO SI ESOS POLICÍAS QUE COMPRÉ TIENEN ÉXITO ESTA NOCHE.
¿QUÉ?

¿LO VES? TE DIJE QUE ME PARECIÓ VER ALGO AHÍ DETRÁS...
SÍ... ¿PERO QUÉ...? ¿A QUÉ CLASE DE JUEGO SE DEDICAN ESOS GUASONES? PARECE COMO SI SE HUBIESEN VESTIDO DE SOMBRAS PARA UN BAILE DE MÁSCARAS...
BUENO, CUALQUIERA QUE FUERAN SUS INTENCIONES... ALGUIEN SE LAS FRENÓ.

TRIUNFARÁN, SR. QUINN. EL ÚNICO QUE PODRÍA CAUSARLES PROBLEMAS ES ESE CABALLERO DE LA LUNA, Y YA NOS HEMOS PREOCUPADO DE ÉL.
TENEMOS A UN HOMBRE INFILTRADO EN SU MANSIÓN

WEASEL, NO ME GUSTA EL ALBOROTO QUE ESE CABALLERO DE LA LUNA... ESTÁ FORMANDO EN LA CIUDAD.
PASE LAS DIAPOSITIVAS Y DÉME OTRA VEZ SUS ANTECEDENTES...
CHEE

ESO LO CONFIRMA. OTRA VEZ EL CABALLERO DE LA LUNA. ¿CÓMO LO HIZO...?
ENTER
ESTÁ EN TODAS PARTES... PARECE COMO SI SE PRACTICARA AL BLANCO CON SUS DISCOS DE LA MUERTE.

SU DOSSIER, QUE CONSEGUIMOS DEL COMITÉ... NOS DA SU HISTORIAL COMO: MERCENARIO DE VARIAS GUERRAS Y REVOLUCIONES. NEGOCIOS DE LA C.I.A.., EXPERTO EN ARMAS...
SQUEE
VERSÁTIL EN TODAS LAS ARTES MARCIALES, INCLUYENDO EL KARATE. EX-BOXEADOR, COMANDO, ETC. TODO UN PERSONAJE.

HAY EL RUMOR DE QUE LUCHÓ CON UN HOMBRE LOBO Y FUE MORDIDO POR ESTE... Y COMO RESULTADO DE LA PENETRACIÓN DE LA SALIVA DE LA BESTIA EN SU SANGRE HA SIDO DOTADO CON LA FUERZA E INSTINTO DE UN HOMBRE LOBO.
LA MAYORÍA DE NUESTRAS FUENTES CONSIDERAN ESTA HISTORIA COMO UN MITO. NO OBSTANTE, EL CABALLERO DE LA LUNA POSEE UNA FUERZA MUCHO MAYOR A LA DE UN HOMBRE.

¡JOEY--?!!
¡CASCARAS...! ¡ESTA VEZ EL CABALLERO DE LA LUNA SE HA PASADO! ¡ATACÓ A UNOS POLICÍAS ENCAPUCHADOS!
POR UNA ESPECIE DE LOCURA O PLACER, EL CABALLERO, EJECUTA AHORA GRATIS SUS HEROICIDADES. PERO CUANDO AÚN ERA UN MERCENARIO REALIZÓ TRABAJOS POR MUCHO DINERO Y GANÓ UNA FORTUNA.
LUEGO SE ESTABLECIÓ COMO STEVEN GRANT, UN MILLONARIO CON MUCHAS CONEXIONES. SIN EMBARGO ADOPTA OTRAS IDENTIDADES... TAXISTA, SOLDADO... ETC. ¡QUIEN SABE LO QUE AHORA ES!
KWEE
INTERESANTE.
NO PUEDO CREERLO. TODOS... HASTA EL ÚLTIMO ESCONDIENDO SU IDENTIDAD...
¿EL CABALLERO ATACANDO A SIETE POLICÍAS?
¡UF!
LA MAYOR PARTE DE SU TIEMPO LA PASA COMO EL MILLONARIO GRANT. Y NUESTRO HOMBRE INFILTRADO EN SU MANSION SABE QUE ESTA NOCHE ESTARÁ OCUPADO...
TIENE UNA CITA CON SU AMIGUITA, DE MODO QUE NO TENDREMOS INTERFERENCIAS, SR. QUINN.
BIEN, WEASEL, PERO QUIERO ADVERTIRLE ALGO.
ASÍ QUE EL CABALLERO DE LA LUNA ATACÓ A SIETE POLICÍAS... ¿PERO, POR QUÉ IBAN EMBOZADOS?
¿QUÉ ESTABAN HACIENDO? ¿Y QUIÉN LES DIÓ ESAS ÓRDENES?
LE DIJE QUE NO ME LLAMARA SEÑOR QUINN... NO QUIERO QUE MI NOMBRE SUENE POR AHÍ.
AHORA SOY EL LORD CONQUISTADOR, NO EL SR. QUINN... ¿ESTÁ CLARO?
SÍ, SEÑOR, OUF...
...QUIERO DECIR LORD CONQUISTADOR?
NO LO SÉ, FRANK, PERO QUIEN SEA, DEBE TENER UN MONTÓN DE INFORMES SUCIOS EN EL DEPARTAMENTO PARA ATACAR A SIETE DESCONOCIDOS!
SERÁ MEJOR QUE INFORMEMOS DE TODO ESTO Y QUE LO SIGAN OTROS...

¿ES ESTE CABALLERO ASUNTO DE CONOCIMIENTO GENERAL ?¿ TODAS ESAS IDENTIDADES SUYAS SON CONOCIDAS POR OTROS JEFES DEL CRIMEN ?
BUENO, COMO DIJO, ALGUNA INFORMACION LA CONSEGUIMOS DEL COMITÉ...
...PERO EL ASUNTO DE LAS IDENTIDADES SOLAMENTE LAS CONOCEMOS USTED, NUESTRO HOMBRE EN LA CASA DE GRANT...
...Y 40.
¡BIEN!
HWEEE
KLITCH
¡AGHHK--!
BLAM
¡NOOOOO!
¡PLOOSH YAIEEE!
SÍ...
YAAAHH!!
¡LORO CONQUISTADOR!
TIENE UN BONITO SONIDO.
SQUEE
EEE

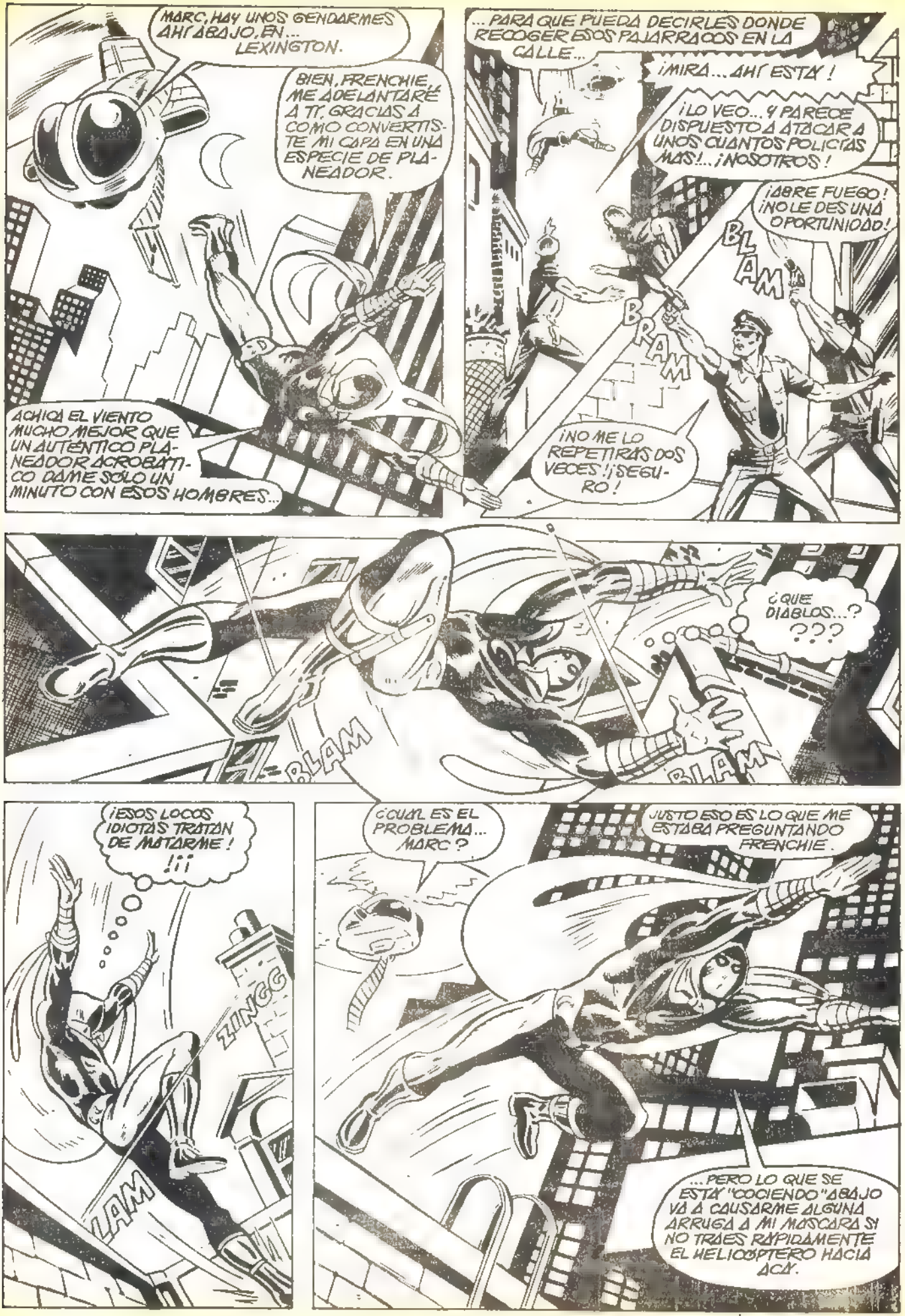
MARC, HAY UNOS GENDARMES AHÍ ABAJO, EN... LEXINGTON.
BIEN, FRENCHIE, ME ADELANTARÉ A TÍ. GRACIAS A COMO CONVERTISTE MI CAPA EN UNA ESPECIE DE PLANEADOR.
ACHICA EL VIENTO MUCHO MEJOR QUE UN AUTÉNTICO PLANEADOR ACROBÁTICO DAME SÓLO UN MINUTO CON ESOS HOMBRES...
... PARA QUE PUEDA DECIRLES DONDE RECOGER ESOS PAJARRACOS EN LA CALLE...
¡MIRA... AHÍ ESTÁ!
¡LO VEO... Y PARECE DISPUESTO A ATACAR A UNOS CUANTOS POLICÍAS MÁS!... ¡NOSOTROS!
¡ABRE FUEGO! ¡NO LE DES UNA OPORTUNIDAD!
BLAM
BRAM
¡NO ME LO REPETIRÁS DOS VECES! ¡SEGURO!
¿QUÉ DIABLOS...? ???
BLAM
BLAM
¡ESOS LOCOS IDIOTAS TRATAN DE MATARME! !!!
ZINGG
LAM
¿CUÁL ES EL PROBLEMA... MARC?
JUSTO ESO ES LO QUE ME ESTABA PREGUNTANDO FRENCHIE.
... PERO LO QUE SE ESTÁ "COCIENDO" ABAJO VA A CAUSARME ALGUNA ARRUGA A MI MÁSCARA SI NO TRAES RÁPIDAMENTE EL HELICÓPTERO HACIA ACÁ.

LA, FRENCHIE!
AHORA DIRÍGETE HACIA ARRIBA Y TOMA EL CAMINO MÁS RÁPIDO.
BRAM
BLAM
UH, OH... ESTABA EN CONTACTO CON ESE EXTRAÑO HELICÓPTERO SUYO...
...Y LE ESTÁ SACANDO DE NUESTRO ALCANCE. ¡MALDITA SEA!
MEJOR ASÍ, FRANKIE. PUEDE QUE HAYAMOS DISPARADO DEMASIADO PRONTO. DESPUÉS DE TODO HA ESTADO MUCHO TIEMPO A NUESTRO LADO... QUIZÁ TENGA ALGUNA RAZÓN POR LO QUE HIZO.
¿ESTÁS LOCO? MANDÓ AL HOSPITAL A SIETE POLICÍAS!
¡ES UNA AMENAZA... Y EL TIPO QUE ANTES LE DERRIBE SERÁ EL MEJOR!

HABRÁ UN CAMBIO EN LOS PLANES. ESTE TRABAJO NO RESULTA TAN SENCILLO COMO CREÍAMOS.
AÚN SIGO QUERIENDO QUE ME LLEVES A LA MANSIÓN, PERO MEJOR QUE PERMANEZCAS VOLANDO SOBRE EL TEJADO.
CREO QUE ESTA NOCHE PUEDO VOLVER A NECESITARTE.

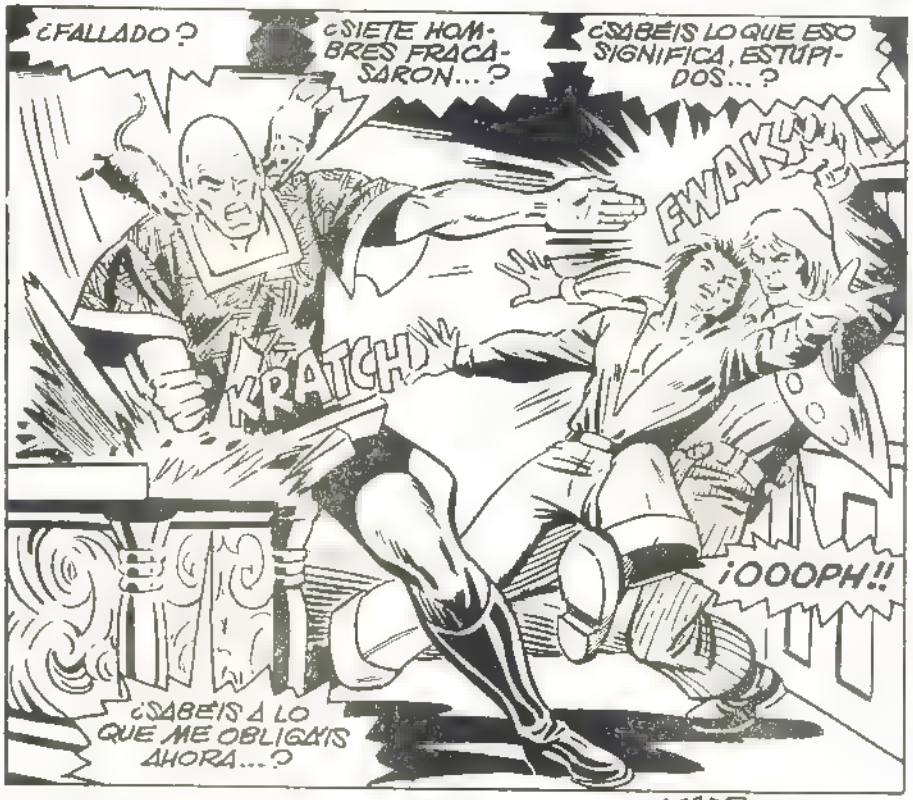
¿FALLADO?
¿SIETE HOMBRES FRACASARON...?
¿SABÉIS LO QUE ESO SIGNIFICA, ESTÚPIDOS...?
KRAICH!
FWAK!
¡OOOPH!!
¿SABÉIS A LO QUE ME OBLIGÁIS AHORA...?

USTED DIJO QUE SI NO CONSEGUÍAMOS INTRODUCIR A NUESTRO HOMBRE EN LA OFICINA PARA DESACREDITAR AL ALCALDE... PARA ROBAR SUS DOCUMENTOS... TENDRÍAMOS QUE ASESINAR AL ALCALDE...
SKWEE?
¡ESTÁIS EQUIVOCADOS! ¡SERÍAIS INCAPACES DE MATAR UN MOSQUITO QUE PICARA VUESTRA NARIZ!
¿NO SE OS PUEDE CONFIAR NADA SIN CREAR UN ALBOROTO...? ¡EL ACTUAL ASESINATO DEBE DESCANSAR EN MANOS MUCHO MÁS CAPACES...!

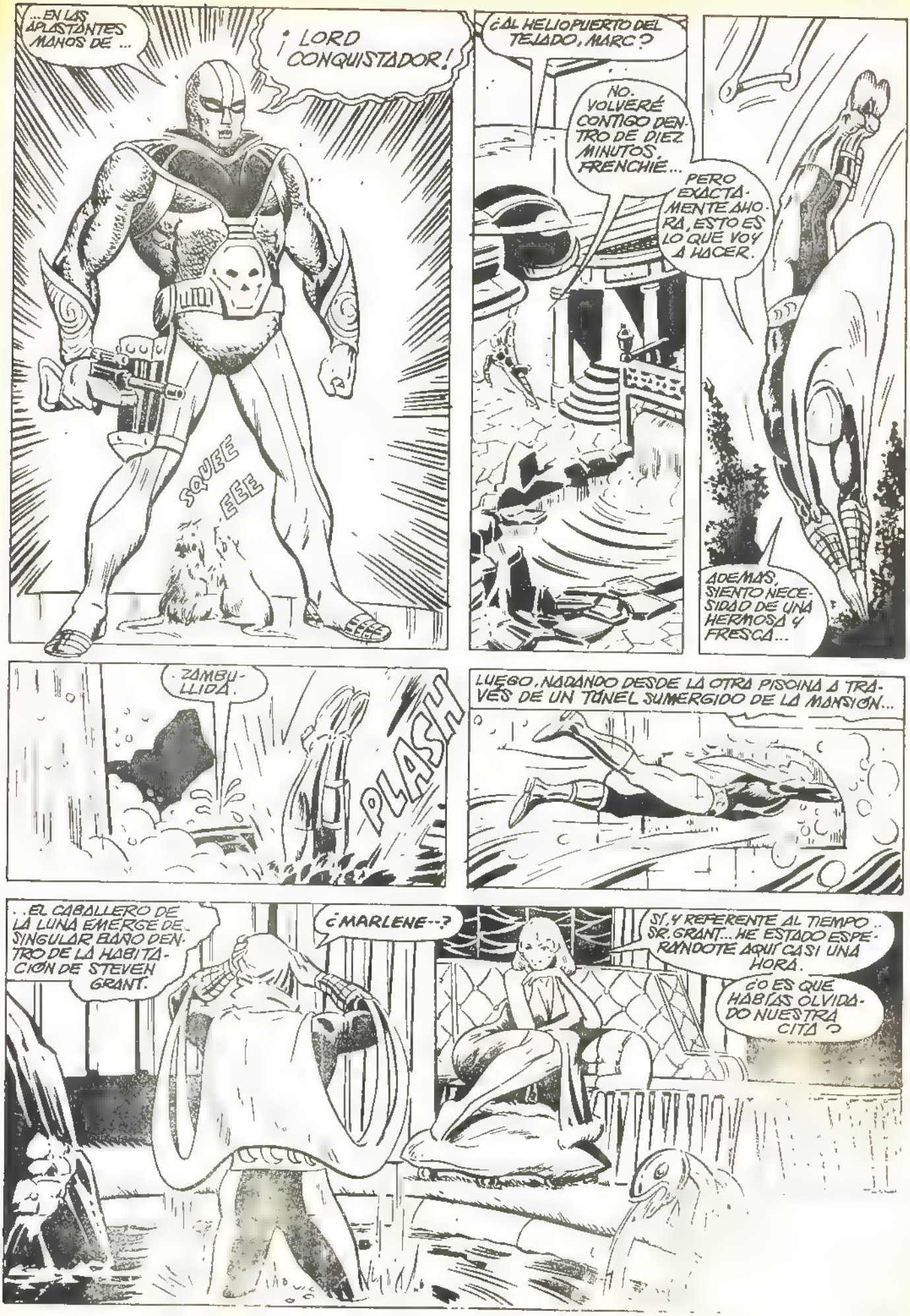
...EN LAS APLASTANTES MANOS DE ...
¡LORD CONQUISTADOR!
SQUEE EEE
¿AL HELIOPUERTO DEL TEJADO, MARC?
NO. VOLVERÉ CONTIGO DENTRO DE DIEZ MINUTOS, FRENCHIE...
PERO EXACTAMENTE AHORA, ESTO ES LO QUE VOY A HACER.
ADEMÁS, SIENTO NECESIDAD DE UNA HERMOSA Y FRESCA...
ZAMBU-LLIDA.
PLASH
LUEGO, NADANDO DESDE LA OTRA PISCINA A TRAVÉS DE UN TÚNEL SUMERGIDO DE LA MANSIÓN...
...EL CABALLERO DE LA LUNA EMERGE DESINGULAR BAÑO DENTRO DE LA HABITACIÓN DE STEVEN GRANT.
¿MARLENE--?
SÍ, Y REFERENTE AL TIEMPO.. SR. GRANT... HE ESTADO ESPERANDOTE AQUÍ CASI UNA HORA.
¿O ES QUE HABÍAS OLVIDADO NUESTRA CITA?

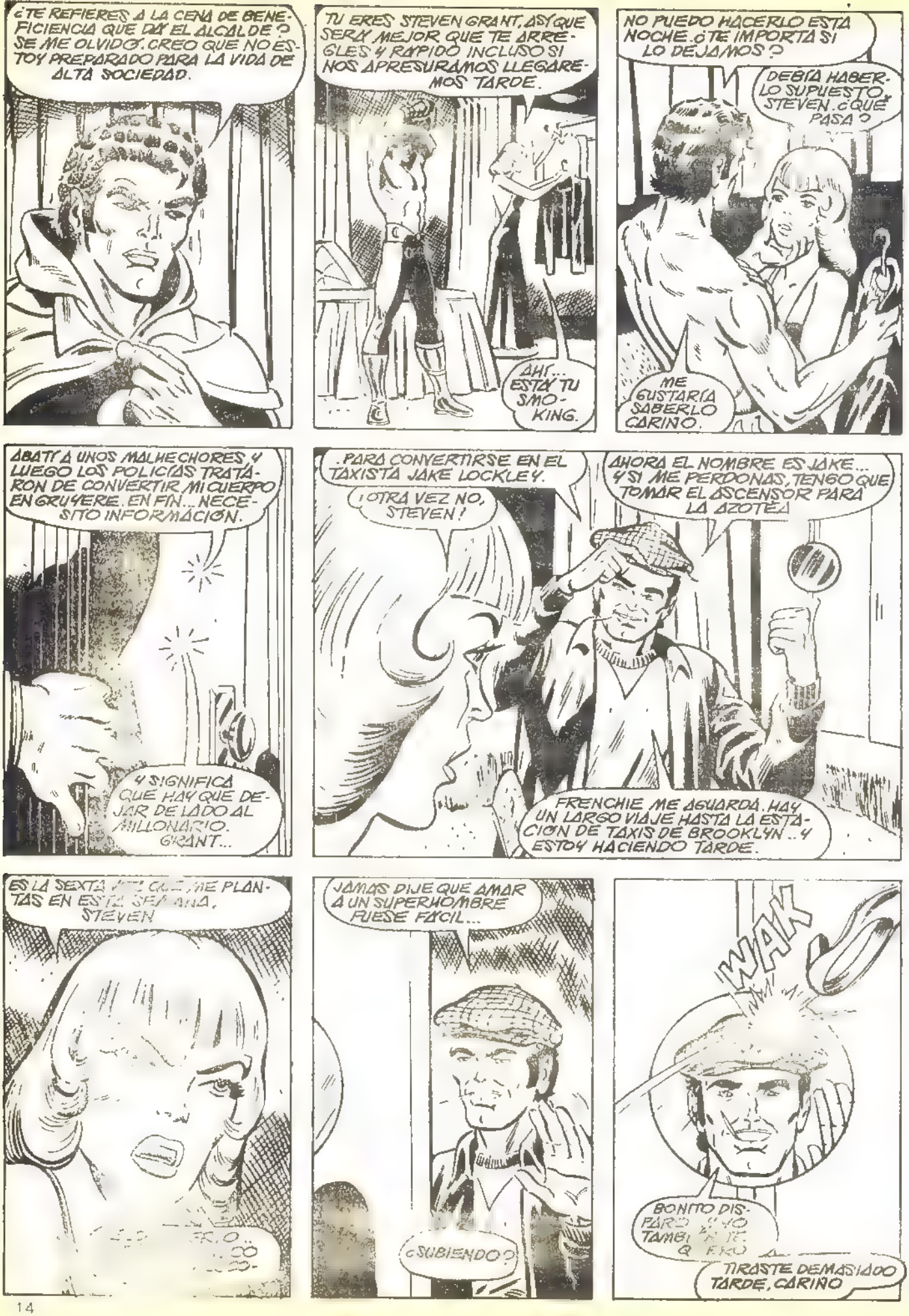
¿TE REFIERES A LA CENA DE BENEFICIENCIA QUE DA EL ALCALDE? SE ME OLVIDÓ. CREO QUE NO ESTOY PREPARADO PARA LA VIDA DE ALTA SOCIEDAD.
TU ERES STEVEN GRANT, ASÍ QUE SERÍA MEJOR QUE TE ARREGLES Y RÁPIDO. INCLUSO SI NOS APRESURAMOS LLEGAREMOS TARDE.
AHÍ... ESTÁ TU SMOKING.
NO PUEDO HACERLO ESTA NOCHE. ¿TE IMPORTA SI LO DEJAMOS?
DEBÍA HABERLO SUPUESTO, STEVEN. ¿QUÉ PASA?
ME GUSTARÍA SABERLO CARIÑO.
ABATÍ A UNOS MALHECHORES Y LUEGO LOS POLICÍAS TRATARON DE CONVERTIR MI CUERPO EN GRUYERE. EN FIN... NECESITO INFORMACIÓN.
Y SIGNIFICA QUE HAY QUE DEJAR DE LADO AL MILLONARIO, GRANT...
PARA CONVERTIRSE EN EL TAXISTA JAKE LOCKLEY.
¡OTRA VEZ NO, STEVEN!
AHORA EL NOMBRE ES JAKE... Y SI ME PERDONAS, TENGO QUE TOMAR EL ASCENSOR PARA LA AZOTEA
FRENCHIE ME AGUARDA. HAY UN LARGO VIAJE HASTA LA ESTACIÓN DE TAXIS DE BROOKLYN.. Y ESTOY HACIENDO TARDE.
ES LA SEXTA VEZ QUE ME PLANTAS EN ESTA SEMANA, STEVEN
JAMÁS DIJE QUE AMAR A UN SUPERHOMBRE FUESE FÁCIL...
¿SUBIENDO?
WAK
BONITO DISPARO... YO TAMBIÉN TE QUIERO
TIRASTE DEMASIADO TARDE, CARIÑO

ASÍ, TRAS UNA SUBREPTICIA EXCURSIÓN POR CORTESÍA DE FRENCHIE... Y NO CREAS QUE ESTOY BROMEANDO, LOCKLEY. ESTOY HARTO Y CANSADO DE QUE VAYAS Y VENGAS CUANDO TE PLAZCA.
¡AQUÍ TENEMOS UN HORARIO! ¡LO HE ESTABLECIDO YO!
SEGURO... SEGURO... TÚ LO SABES Y YO LO SÉ. ¿PERO POR QUÉ PERMITES QUE AUMENTE TU ÚLCERA...?
¡LÁRGATE! ¡ME ESTOY CONTENIENDO, LOCKLEY, PERO ALGÚN DÍA... VAGO DEL DIABLO... TE VOY A DESPEDIR...!
¡...ANTES DE QUE ESTALLE! ¡¡T-!
DIECISIETE MINUTOS DESPUÉS...
¿JAKE? ¡AQUÍ ES JESSE...! ¿DÓNDE ESTÁS?
DEJANDO UN PASAJERO EN MANHATTAN, ENTRE LA 97 Y LA 8.
¿QUIERES RECOGER OTRO EN LA 94 Y LEX?
LO SIENTO, NO PUEDO HACERLO.
PARECE COMO SI NUNCA PUDIERAS RECOGER A ESE PASAJERO QUE TE TENGO RESERVADO.
JESS, SIEMPRE TENGO GRANDES NEGOCIOS QUE ATENDER... COMO BEBERME UN CAFÉ QUE NO QUIERO.
THE OTHER PLACE
EATS
¡CIERRO!
¡HOLA, GENA! ¿POR QUÉ NO ME PONES CAFÉ Y ME CUENTAS CÓMO ESTÁN TUS CHICOS?
EL CAFÉ NO ES UN PROBLEMA, LOCKLEY...
...PERO MIS CHICOS... ¡ELLOS SON OTRA HISTORIA!
PRIMERO, EL MAYOR HA SIDO VAPULEADO POR NEGARSE A UNIRSE A LOS SALVAJES CARMESÍ DE LA CALLE 128, MI SEGUNDO HA SUSPENDIDO EN HISTORIA.
...Y LA NENA ESTÁ CON LA GRIPE...
¿ALGUNA PREGUNTA MÁS?
SÍ. ¿SABES POR QUÉ LOS POLICÍAS ATACARON AL CABALLERO DE LA LUNA? ??
FRANKIE ESTUVO AQUÍ ESTABA FURIOSO... DIJO QUE EL CABALLERO DE LA LUNA HABÍA ATACADO A UNOS POLICÍAS. DIJO QUE ERAN SIETE
¿SIETE, EH...?

¿SI LAS OFICINAS DE CAMPAÑA DE LOS CANDIDATOS DE LA OPOSICION DEL ALCALDE FUERAN ROBADAS.. QUIÉN PODRÍA GANAR CON ESO? ADEMÁS DEL ACTUAL... ¿QUIÉN PUEDE TENER INTERÉS EN ESTO?
LOCKLEY... PARA SER UN TAXISTA, HACES UN MONTÓN DE PREGUNTAS... Y ESTA VEZ NO TENGO RESPUESTA ALGUNA.
MEN
AHÍ VIENE CRAWLEY... QUIZÁ ÉL PUEDA... AYUDARTE.

SÍ PUEDO. ANTES DE EMPEZAR Y COMO CABALLERO DE ALGUNA Y GUSTO QUE SOY... ME GUSTARÍA DESEARLES BUENAS NOCHES.
SEÑOR LOCKLEY, LA RESPUESTA ES: ALGUIEN QUE QUISIERA ROBAR DOCUMENTACIÓN DEL ALCALDE PODRÍA GANAR MUCHO. HARÍA QUE EL ALCALDE APARECIERA COMO NIXON EN WATERGATE Y PERDERÍA SU CAMPAÑA.
¿HAY ALGUIÉN DETRÁS DEL CANDIDATO DE LA OPOSICIÓN?

SÍ. TIENE CONEXIONES CON EL BAJO MUNDO, PERO NADIE PUEDE PROBARLO. SIN EMBARGO, ESTÁ CONECTADO CON UN TAL SR. QUINN... Y ESE TAL QUINN PROVIENE DE LO MÁS HONDO.

COMENZÓ LLAMÁNDOSE A SÍ MISMO "LORD CONQUISTADOR"... ES PELIGROSO Y HAY POCOS QUE NO LE TEMAN. EL ÉS QUIEN PLANEA DERROTAR AL ALCALDE CON SU CANDIDATO MARIONETA Y ASÍ CONTROLAR LA CIUDAD.
GRACIAS, CRAWLEY.

GENA, DÁLE UN BUEN BISTEC A CRAWLEY Y QUÉDATE CON EL CAMBIO.
AHORA YA SÉ QUE ERES ALGO MÁS QUE UN CONDUCTOR DE TAXI, LOCKLEY.
QUIZÁ SÍ, GENA...

...PERO PERDÓNAME SI NO PUEDO QUEDARME A DISCUTIRLO. TENGO QUE HACER UNA LLAMADA URGENTE
BRINGG

RESIDENCIA DE STEVEN GRANT. ¿PUEDO AYUDARLE EN... ALGO?

CORTA LAS FORMALIDADES, CARIÑO Y ESCUCHA MIENTRAS TE DIGO QUE HE CAMBIADO DE PENSAMIENTO.
TENGO UN SMOKING EN EL GUARDARROPÍA, ASÍ QUE ENCONTRÉMOS EN LA FINCA DEL ALCALDE...
TELEPHONE
...Y HÁZLO RÁPIDO.

¡HEY! ¿QUÉ PASA? ¡SE SUPONE QUE UD. RECOGE A LA GENTE..
..NO ARRANCAR CUANDO SUBEN.
VEINTE MINUTOS DESPUÉS, EN CASA DEL ALCALDE...
¡QUE NADIE SE MUEVA! ¡¡¡—!
KRASH
...O ALGUIEN PUEDE... MORIR!
..STEVEN GRANT Y MARLENE FONTAINE SE PRESENTAN A UNA FIESTA DESAGRADABLE.
¡ES PEOR DE LO QUE PENSÉ, QUERIDA... Y MÁS QUE UN ROBO!
PERO SÉ UNA BUENA CHICA Y JUEGA A DANIEL ENTRANDO EN LA GUARIDA DEL LEÓN TRATA DE AVERIGUAR LO QUE OCURRE SIN RESULTAR LASTIMAD...
CON ALGO DE SUERTE, ESTARÉ PEGANDO DESDE ARRIBA, LISTO PARA EL RESCATE.
Y MIENTRAS MARLENE VA A UNIRSE CON LOS INVITADOS..
DOS ACCIONES EN UNA SOLA NOCHE ..ESTOS DESQUICIANTES RÁPIDOS CAMBIOS ME ESTÁN DEBILITANDO
...Y LA MALDITA LUNA ESTÁ EN SU CUARTA FASE.
LO QUE SIGNIFICA QUE MI FUERZA NO ES LA MISMA QUE CUANDO LA LUNA SE LLENA...
DE HECHO, ES SÓLO UN POCO MEJO QUE ESTAR BAJO LA LUZ DEL DÍA.
SIN EMBARGO AÚN ME DEJA CON MÁS FUERZAS QUE LA MAYORÍA DE LOS HOMBRES NORMALES.
CHINK CHANK
..Y LO SUFICIENTEMENTE FUERTE PARA PODER ESCALAR ESTE MURO.
..ANTES DE QUE ALGO GRAVE LE OCURRA AL ALCALDE.

¿ANUNCIÓ YA SU ENTRADA EN EL SALÓN DE ABAJO, SEÑOR ALCALDE?
TODAVÍA NO, RANKIN. NO HAY FORMA DE ANUDARME BIEN LA CORBATA...
¡EN CUALQUIER MOMENTO DESDE AHORA... TENDRÁ QUE PASAR POR LA VENTANA PARA ALCANZAR LA PUERTA...!
BIEN SI AHORA NO ESTOY LISTO, NO LO ESTARÉ NUNCA.
¡AHÍ ESTÁ... SÓLO SEIS PASOS MÁS Y SERÁ UN BLANCO PERFECTO!
¡CINCO... CUATRO...!
... TRES... DOS...
BLAM
¡HOLA, AMIGO!
LAMENTO ENTROMETERME EN TUS PLANES, COMPADRE...
WHUMP
PERO SUPUSE QUE LOS GANSOS DE ABAJO ERAN SOLO UNA REPRESENTACIÓN DE ENTRETENIMIENTO...
...MIENTRAS QUE LA PRINCIPAL ATRACCIÓN DESCANSABA EN TUS ESPALDAS.
¿QUIÉN DIAB...?

QUIZÁ TE RESULTE EXTRAÑO, PERO YO SOY...
...EL CABALLERO DE LA LUNA. Y TÚ, PRESUMO, DEBES SER EL LORD CONQUISTADOR.
FWAK
¡UHNN--!
¡YEP! ¡CREO QUE ACERTÉ BIEN!
TAMBIÉN ES UN GRAN TIPO, ¿NO?
PARECE QUE ESTA VEZ STEVEN TIENE ALGO MÁS DE LO QUE PUEDE MANEJAR. DE HECHO ES PROBABLE QUE NECESITARA...
TOK
KRAK
FUMP
ALGUNA AYUDA.
¡CABALLERO DE LA LUNA..LE TENGO CUBIERTO POR LA ESPALDA!
¡OLVÍDALO, MARLENE! ¡ESTO NO FUNCIONARÁ ASÍ...!
KLUD
¡MARLENE--!!
¡CUIDADO!
¡UFFFF--!

¿ASÍ QUE SU NOMBRE ES MARLENE, EH? PARECE COMO SI LOS DOS SE CONOCIERAN...
¿QUIZÁ... MÁS ÍNTIMAMENTE?
¡SUÉLTALA, LOCO... O ESO CONTRIBUIRÁ PARA QUE PARTA TU ASQUEROSA CABEZA!
UNA AMENAZA BASTANTE VACÍA... CUANDO ES EL ROSTRO DE MARLENE EL QUE PUEDE SER DESTROZADO.
OLVÍDATE DE MÍ, CABALLERO DE LA LUNA... ¡DETÉNLE A ÉL!
TE ADVIERTO QUE NO ESCUCHES A LA QUERIDA Y DULCE MARLENE... PORQUE SI TRATARAS DE DETENERME, NO SOLO MORIRÍA ELLA, SINO QUE MIS HOMBRES ABRIRÍAN FUEGO CONTRA TODOS LOS INVITADOS QUE HAY EN LA CASA.
DE ACUERDO, GANASTE ESTE ASALTO, ASÍ QUE PUEDES LARGARTE. PERO TE PROMETO QUE SI LE HACES DAÑO, VIVIRÁS SÓLO UN MINUTO MÁS... PARA LAMENTARLO.
NO TENDRÁS OCASIÓN, CABALLERO DE LA LUNA.
¡TE ENCONTRARÁS ANTE LAS ARMAS DE MIS HOMBRES!
¡TE VERÉ EN EL INFIERNO!
¡ESTE ASUNTO NO HA PODIDO SALIR PEOR! PERO, POR LO MENOS DESVÍA SU PUNTERÍA ANTES DE QUE PUDIERA ASESINAR AL...
¡AYUDA! ¡POR DIOS, AYUDA!
¿EH? ¿QUÉ... PASA...?
¡QUE ALGUIEN AYUDE, POR AMOR DE DIOS! ¡¡¡—!
¡HAN DISPARADO CONTRA EL ALCALDE! ¡¡¡—!

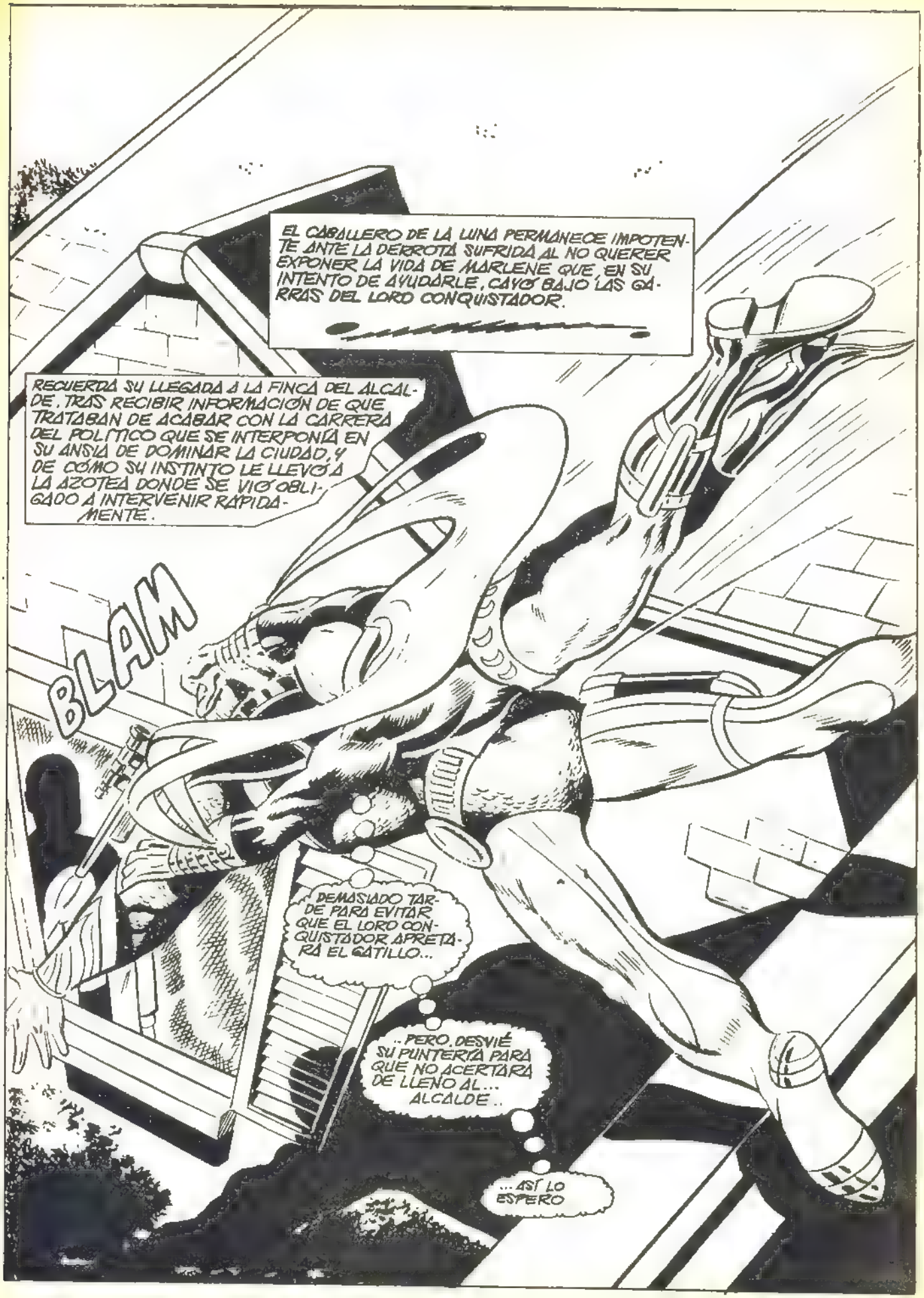
EL CABALLERO DE LA LUNA PERMANECE IMPOTENTE ANTE LA DERROTA SUFRIDA AL NO QUERER EXPONER LA VIDA DE MARLENE QUE, EN SU INTENTO DE AYUDARLE, CAYÓ BAJO LAS GARRAS DEL LORD CONQUISTADOR.
RECUERDA SU LLEGADA A LA FINCA DEL ALCALDE. TRAS RECIBIR INFORMACIÓN DE QUE TRATABAN DE ACABAR CON LA CARRERA DEL POLÍTICO QUE SE INTERPONÍA EN SU ANSIA DE DOMINAR LA CIUDAD, Y DE CÓMO SU INSTINTO LE LLEVÓ A LA AZOTEA DONDE SE VIÓ OBLIGADO A INTERVENIR RÁPIDAMENTE.
BLAM
DEMASIADO TARDE PARA EVITAR QUE EL LORD CONQUISTADOR APRETARA EL GATILLO...
..PERO, DESVIÉ SU PUNTERÍA PARA QUE NO ACERTARA DE LLENO AL... ALCALDE..
...ASÍ LO ESPERO

LA LUCHA PROSIGUIÓ EN EL JARDÍN HASTA QUE MARLENE FONTAINE, CORRIÓ DECIDIDAMENTE EN AYUDA DEL JUSTICIERO PLATEADO.

... CON RESULTADO DESASTROSO...

¡MARLENE, NO...! ¡RETROCEDE!

WUMP

¡UNHFFF--!!

¡ACÉRCATE UN PASO Y QUEBRARÉ SU CUELLO COMO SI FUESE UNA FRÁGIL RAMA!

Y LA AMENAZA NO ERA FALSA...

LUEGO, A TRAVÉS DEL ODIO, UNA DETENCIÓN.

NO TENÍA OTRA ELECCIÓN.. DEBÍA PERMITIR QUE ESCAPARA EL LORD CONQUISTADOR

ENTONCES OYÓ LA VOZ... LA ANGUSTIADA VOZ...

¡AUXILIO... POR FAVOR, AUXILIO! ¡EN NOMBRE DE DIOS...!

¡EL ALCALDE HA SIDO HERIDO!

LO CUAL NOS LLEVA A LA REALIDAD CON UN ESCALOFRÍO

Y NO VA A... SER EL ÚNICO QUE RESULTE HERIDO... SI TRATAS DE EVITAR QUE NOS LARGUEMOS.

¡FUERA DE AQUÍ MARCHAOS, ESCORIA!

¡NADIE INTENTARÁ DETENERNOS, DE MODO QUE COGED LOS COCHES Y ESFUMAROS...!

Y MIENTRAS LOS SICARIOS DEL LORD MARCHAN...

EL CABALLERO DE LA LUNA PIERDE ESCASO TIEMPO.

ESTE ASUNTO NO HUBIESE SALIDO PEOR SI SE HUBIERA PLANEADO ASÍ.

LOS POLICÍAS VAN TRAS DE MÍ.. MI NOVIA ES RAPTADA POR UN LUNÁTICO... Y EL ALCALDE RESULTA HERIDO.

CREO QUE SERÁ MEJOR QUE ATIENDA A LO ÚLTIMO ANTES QUE TODO.

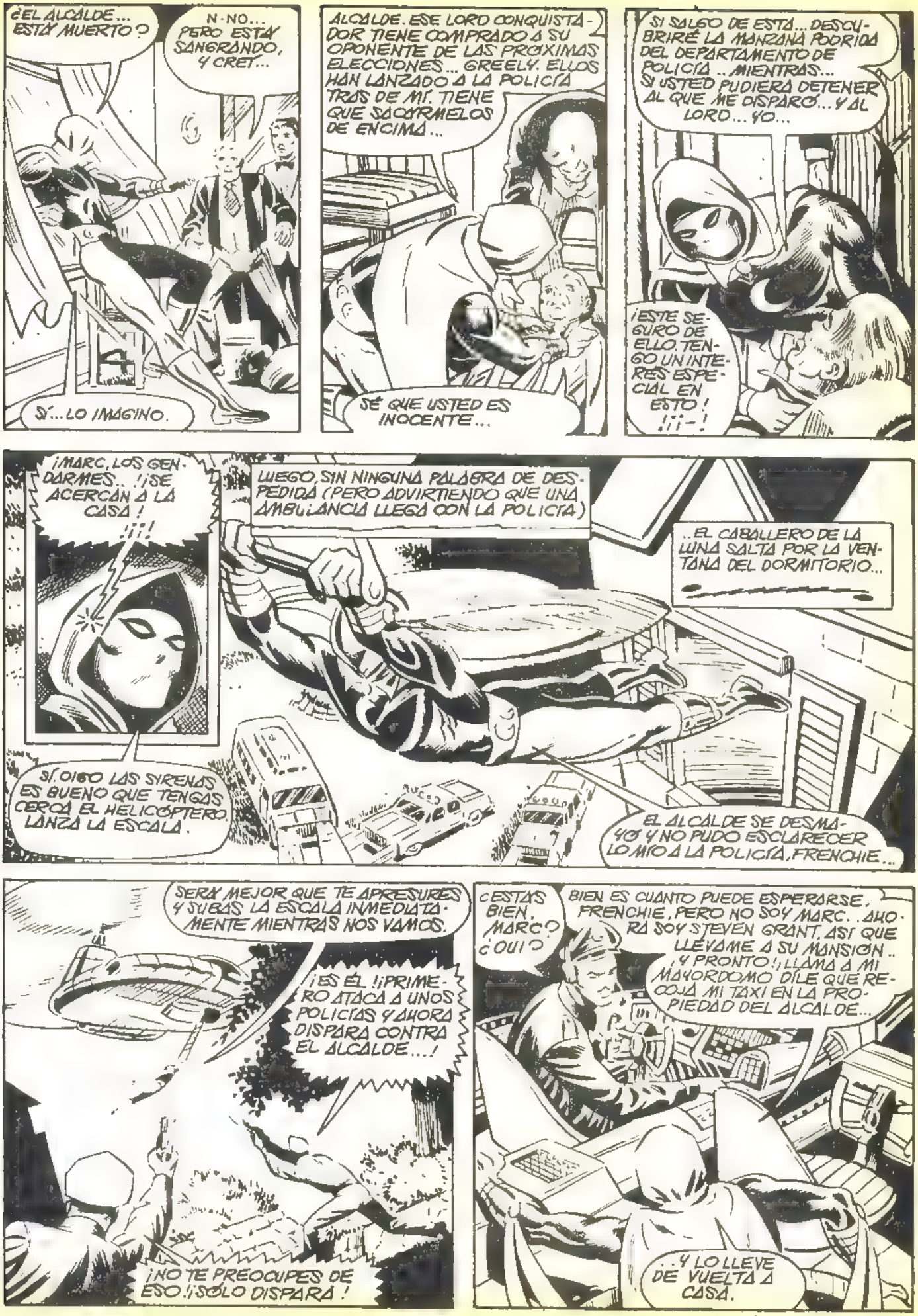
¿EL ALCALDE... ESTÁ MUERTO?
N-NO... PERO ESTÁ SANGRANDO, Y CREÍ...
SÍ... LO IMAGINO.
ALCALDE. ESE LORD CONQUISTADOR TIENE COMPRADO A SU OPONENTE DE LAS PRÓXIMAS ELECCIONES... GREELY. ELLOS HAN LANZADO A LA POLICÍA TRAS DE MÍ. TIENE QUE SACARMELOS DE ENCIMA...
SÉ QUE USTED ES INOCENTE...
SI SALGO DE ESTA... DESCUBRIRÉ LA MANZANA PODRIDA DEL DEPARTAMENTO DE POLICÍA... MIENTRAS... SI USTED PUDIERA DETENER AL QUE ME DISPARÓ... Y AL LORD... YO...
¡ESTE SEGURO DE ELLO. TENGO UN INTERÉS ESPECIAL EN ESTO! !!!-!
¡MARC, LOS GENDARMES..! ¡SE ACERCAN A LA CASA! !!!
LUEGO, SIN NINGUNA PALABRA DE DESPEDIDA (PERO ADVIRTIENDO QUE UNA AMBULANCIA LLEGA CON LA POLICÍA)
..EL CABALLERO DE LA LUNA SALTA POR LA VENTANA DEL DORMITORIO...
SÍ. OIGO LAS SIRENAS ES BUENO QUE TENGAS CERCA EL HELICÓPTERO. LANZA LA ESCALA.
EL ALCALDE SE DESMAYÓ Y NO PUDO ESCLARECER LO MÍO A LA POLICÍA, FRENCHIE...
SERÁ MEJOR QUE TE APRESURES Y SUBAS LA ESCALA INMEDIATAMENTE MIENTRAS NOS VAMOS.
¡ES ÉL! ¡PRIMERO ATACA A UNOS POLICÍAS Y AHORA DISPARA CONTRA EL ALCALDE...!
¡NO TE PREOCUPES DE ESO! ¡SÓLO DISPARA!
¿ESTÁS BIEN, MARC? ¿OUI?
BIEN ES CUANTO PUEDE ESPERARSE, FRENCHIE, PERO NO SOY MARC.. AHORA SOY STEVEN GRANT. ASÍ QUE LLÉVAME A SU MANSIÓN.. ¡Y PRONTO! ¡LLAMA A MI MAYORDOMO DÍLE QUE RECOJA MI TAXI EN LA PROPIEDAD DEL ALCALDE...
..Y LO LLEVE DE VUELTA A CASA.

VEINTE MINUTOS DESPUÉS, EN LA FINCA DE LONG ISLAND, DE STEVE GRANTT, EL APARATO DE FRENCHIE ATERRIZA EN EL HELIOPUERTO DE LA AZOTEA...

¿TE LLEVO HASTA LA PUERTA DELASCENSOR, MARC... O DEBO LLAMARTE SEÑOR GRANT?

NO... NI SIQUIERA TUVE TIEMPO DE QUITARME EL SMOKING DE GRANT, FRENCHIE...

VERÁS, HE TENIDO OTRA VEZ UN FLIRT CON CON...

...LA LOCURA. AHORA DEBO CONVERTIRME EN LOCKLEY.

...PRINCIPALMENTE PORQUE NI SIQUIERA SÉ POR DONDE COMENZAR LA BÚSQUEDA DEL LORD CONQUISTADOR, Y SI ALGUIEN LOGRA CONSEGUIR UNA PISTA...

...ES UN VULGAR TAXISTA CON SUS CONEXIONES EN LA CALLE.

AGUARDA UN MOMENTO...

ALGUIEN RESPIRA DEMASIADO FUERTE AL OTRO LADO DE ESTA PUERTA ¿QUIÉN PODRÁ SER...?

BIEN... ¿QUIÉN ERES TÚ? ???

¿QUÉ...?!

SOY SU NUEVO AYUDA DE CÁMARA, SEÑOR... MERKINS. ESTABA ESCUCHANDO PARA DECIDIR CUANDO SERÍA PRUDENTE ENTRAR...

¿NUEVO AYUDA DE CÁMARA?

SÍ, SEÑOR... SU MAYORDOMO ME CONTRATÓ...

MI MAYORDOMO NO TENÍA QUE CONTRATAR A NADIE. TÚ ERES UN ESPÍA... UNO DE LOS SICARIOS DEL LORD CONQUISTADOR.

¡N-NO--!

¡ME MATARÁ SI PERMITO QUE UD. ME CAPTURE!

ATERRORIZADO, EL FALSARIO SE LANZA CONTRA LA PUERTA...

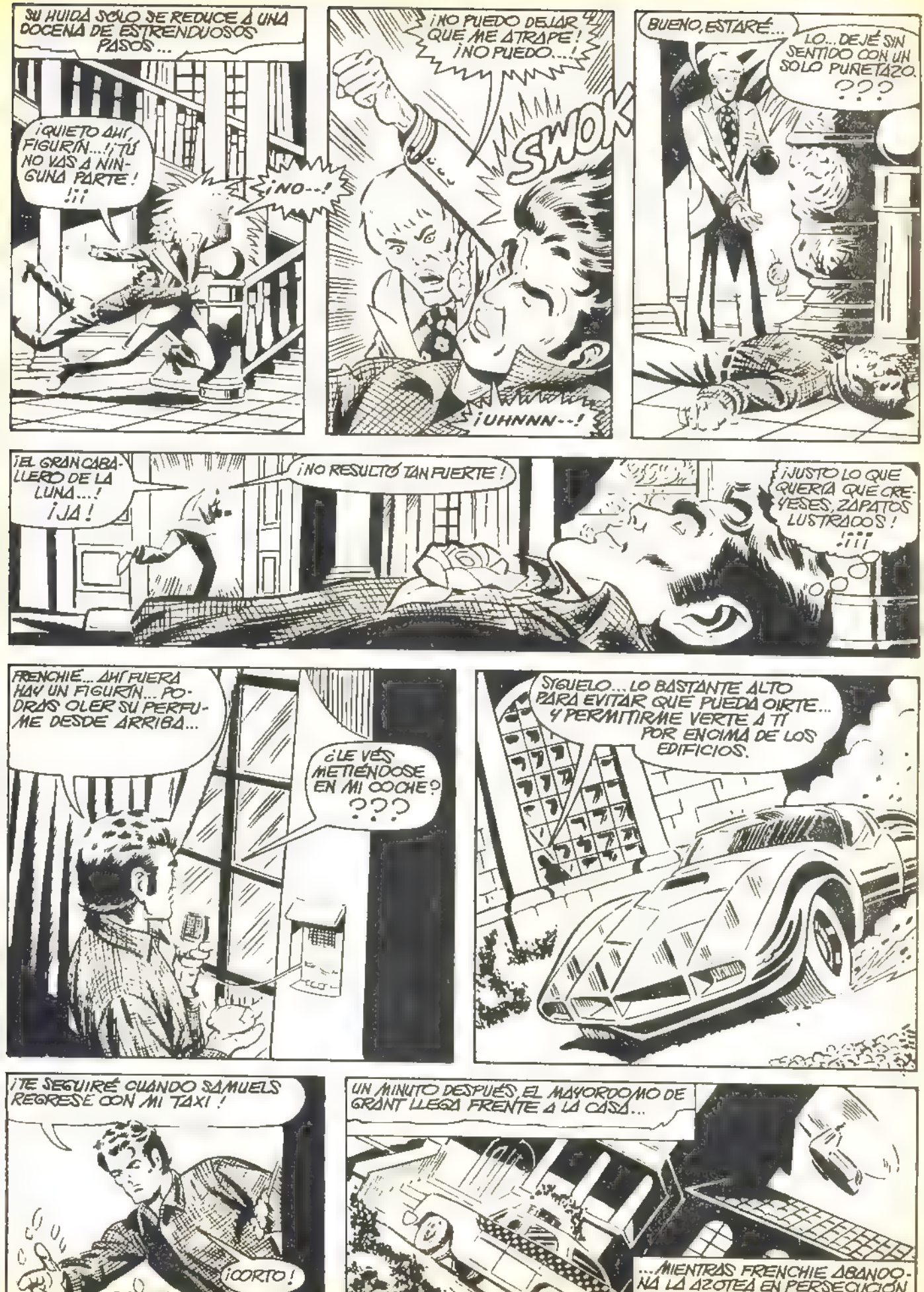
SU HUIDA SÓLO SE REDUCE A UNA DOCENA DE ESTRENDUOSOS PASOS...
¡QUIETO AHÍ, FIGURÍN...! ¡TÚ NO VAS A NINGUNA PARTE! !!!
¡NO--!
¡NO PUEDO DEJAR QUE ME ATRAPE! ¡NO PUEDO...!
SWOK
¡UHNNN--!
BUENO, ESTARÉ...
LO...DEJÉ SIN SENTIDO CON UN SOLO PUÑETAZO. ???
¡EL GRAN CABALLERO DE LA LUNA...! ¡JA!
¡NO RESULTÓ TAN FUERTE!
¡JUSTO LO QUE QUERÍA QUE CREYESES, ZAPATOS LUSTRADOS! !!!!
FRENCHIE... AHÍ FUERA HAY UN FIGURÍN... PODRÁS OLER SU PERFUME DESDE ARRIBA...
¿LE VÉS METIÉNDOSE EN MI COCHE? ???
SÍGUELO... LO BASTANTE ALTO PARA EVITAR QUE PUEDA OÍRTE... Y PERMITIRME VERTE A TÍ POR ENCIMA DE LOS EDIFICIOS.
¡TE SEGUIRÉ CUANDO SAMUELS REGRESE CON MI TAXI!
¡CORTO!
UN MINUTO DESPUÉS, EL MAYORDOMO DE GRANT LLEGA FRENTE A LA CASA...
...MIENTRAS FRENCHIE ABANDONA LA AZOTEA EN PERSECUCIÓN DEL VELOZ CORVETTE.

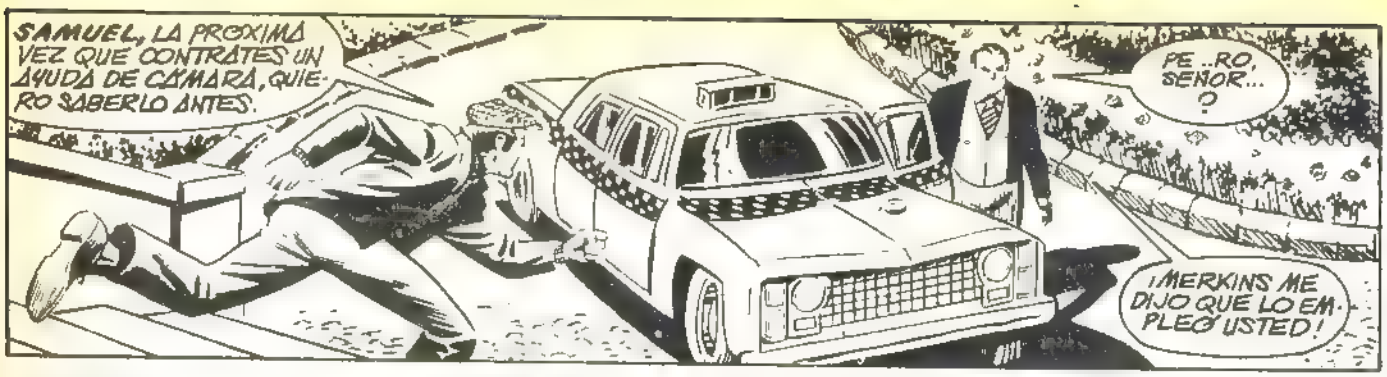
SAMUEL, LA PROXIMA VEZ QUE CONTRATES UN AYUDA DE CÁMARA, QUIERO SABERLO ANTES.
PE..RO, SEÑOR...?
¡MERKINS ME DIJO QUE LO EMPLEO USTED!

YA ME IMAGINABA QUE DIRÍAS ALGO PARECIDO.
¿PERO... QUE HACE USTED...?

¡CASCARAS! ¡JAMÁS LE HABÍA VISTO CON TANTA PRISA!
ME PREGUNTO QUE ES LO QUE DIRÍA LA SEÑORITA FONTAINE.
VRAOWW
PROBABLEMENTE DIRÍA: ¡MÁS APRISA!

EN CIERTO EDIFICIO SITUADO EN EL DISTRITO DE SOUTH FERRY, Y EN UN SOMBRÍO SECTOR DE ALMACENES DE MANHATTAN...
¿QUÉ ES LO QUE VA A HACER USTED CONMIGO...?

AHORA QUE HA MUERTO EL ALCALDE, ES SEGURO QUE MI MARIONETA GANARÁ LAS ELECCIONES. SI YA ESTUVIERA EN EL PODER, YO PODRÍA ELIMINARLA LEGALMENTE...
EEE
..SIMPLEMENTE ORDENÁNDOLE QUE INVENTARA ALGUNOS FALSOS CARGOS CONTRA USTED.

PERO YA QUE LAS ELECCIONES NO SE CELEBRARÁN HASTA LA PRÓXIMA SEMANA..
KLIK
SQUEE

...YO MISMO ME ENCARGARÉ DE HACERLO...
...A MI MANERA.
RITCH
TSSSS
EN MENOS DE UNA HORA LA ARENA DE ESTE SACO SE VERTIRÁ, Y MIENTRAS SE VACÍA, EL SACO IRÁ SUBIENDO EN TANTO QUE USTED DESCENDERÁ..
OBSERVARÉ SUS PROGRESOS EN EL MONITOR DE MI DESPACHO, Y POR FAVOR, GRITE CON TODA LIBERTAD
¿AÚN LE TIENES A LA VISTA, FRENCHIE?
¡OUI, MARC! ¡ESTÁ EN LA OCTAVA, ACERCÁNDOSE A CANAL...!
A DECIR VERDAD... LE VERÁS...
TAXI
...AL DOBLAR LA ESQUINA Y ESTARÁS DETRÁS SUYO
¡BIEN, FRENCHIE! ¡YA LO VEO! ¡SERÁ MEJOR... QUE DESAPAREZCAS!
NO SOSPECHARÁ DE UN TAXI DETRÁS SUYO PERO PODRÍA RECELAR DEL HELICÓPTERO
ADEMÁS, SE HA DETENIDO Y SE APEA.
ES HORA DE UTILIZAR EL EQUIPO DEL CABALLERO DE LA LUNA.
¡OUI, MARC...! ¡ADIÓS..Y BUENA CAZA!
STEVENT GRANT.. SI ESA VEZ LLEGAS TARDE...
SSSSS
...JAMÁS TE LO PERDONARÉ...
..HE CONSIDERADO EL ASUNTO. Y NO ME GUSTA EL CARIZ DE LAS COSAS.

¿DE MODO QUE ESTE ES EL ESCONDRIJO DEL LORD CONQUISTADOR, EH...?
BIEN... A DONDE TU PUEDAS IR...
KRASH
BAMP
..YO PUEDO ENTRAR MAS FACIL...
AUN CON VENTANAS DE POR MEDIO
OI UN RUIDO... COMO ROTURA DE CRISTALES O ALGO PARECIDO. DEBERIAMOS HECHAR... UN VISTAZO...
TRANQUILÍZATE, JERRY! ¡NO FUE... NADA!
¡SIÉNTATE Y MIRA EL ESPECTACULO!
CONTEMPLAD EL SHOW A VUESTRO GUSTO...
A MI NO ME GUSTA DESPERDICIAR LAS OCASIONES O PREGUNTARME SI SERA EL ULTIMO ESPECTACULO QUE VERÉ.
ALGUIEN HIZO ESE RUIDO Y VOY A AVERIGUAR QUIEN FUE...
¡MALDICIÓN!
¿TU...?
¡ES ÉL...! ¡EL CABALLERO DE LA LUNA!
¡ACERTASTEIS A LA PRIMERA... BELLACOS!
VEREIS CREO QUE POR AQUI PERDERÁ UNA AMIGA MIA...

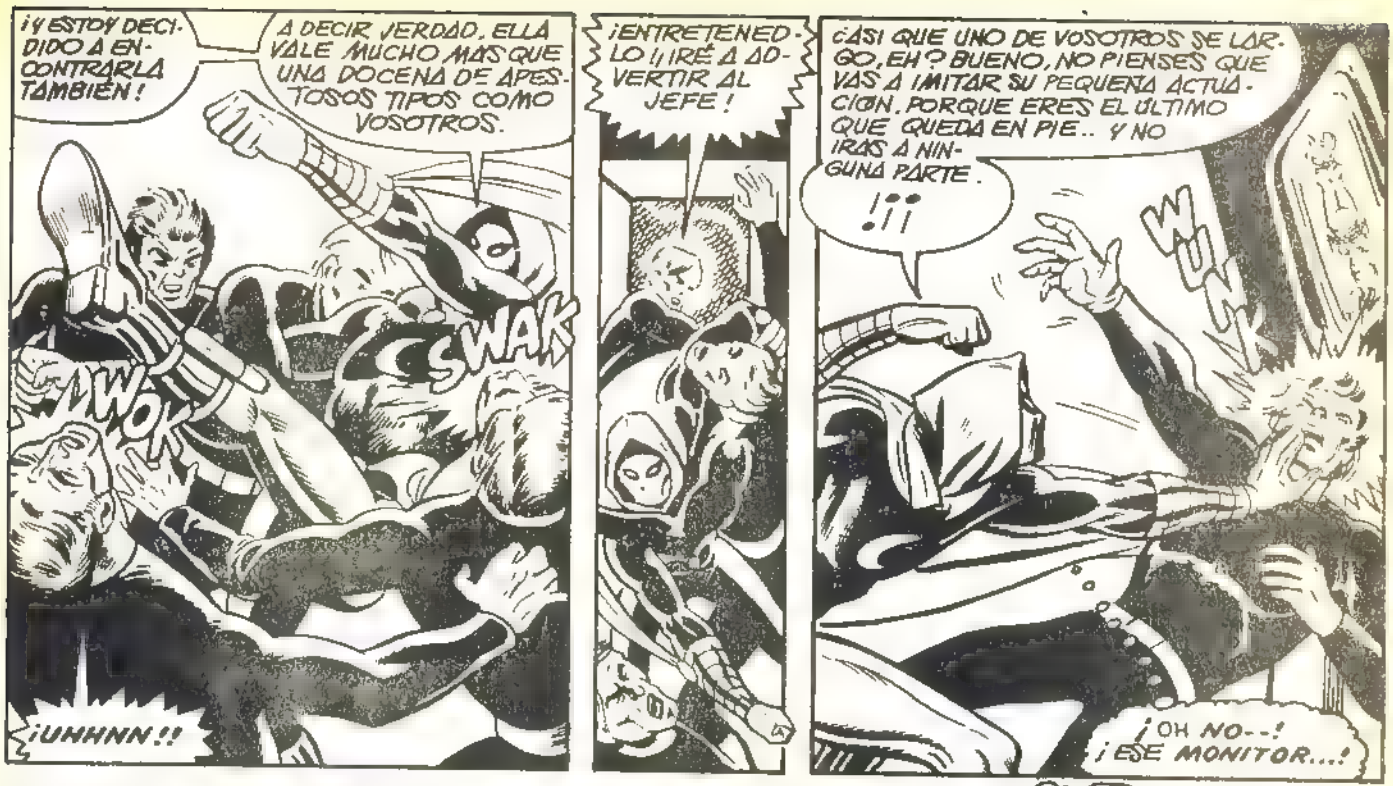

MIENTRAS, EN OTRA PARTE DEL DESÉRTICO ALMACÉN,

TODO LO QUE NECESITO ES ACUDIR AL CAMPO DE BATALLA Y AGUARDARLA.
NO OBSTANTE...
...MERKINS HA FRACASADO EN SU MISIÓN HA PERMITIDO QUE EL CABALLERO DE LA LUNA LE SIGUIERA HASTA AQUÍ... ¡POR LO TANTO, MERKINS DEBE SER CASTIGADO!
¡NO!
¡MÁTALE!
¡NO! ¡POR FAVOR! ¡SE LO SUPLICO!
¡NO ME MATE...! ¡POR FAVOR, NO ME...!
BLAM
¡ESO FUE CERCA! ¡QUIZÁ EN LA HABITACIÓN CONTIGUA!
¡EN VERDAD QUE ESO NO FUE MUY HALAGADOR PARA TÍ. LOS BUENOS CRIADOS RESULTAN DIFÍCILES DE ENCONTRAR ESTOS DÍAS..
¡ATRÁS, CABALLERO DE LA LUNA! ¡TE LO ADVIERTO, O TE MATARÉ EN EL ACTO...!
¡LO DUDO! ¡VERÁS, ADOSADO AL MÚSCULO DE MI PANTORRILLA IZQUIERDA...
LLEVO ALGO PARECIDO A UNA CACHIPORRA.
Y SIRVE PARA LANZARLA.
WAK
KUNK
PERO MIENTRAS EL CABALLERO DE LA LUNA ARROJA EL ARMA...
..EL SUELO DESAPARECE BAJO SUS PIES.
CAE...

Y CAE SOBRE EL CUADRO QUE ES EL CAMPO DE BATALLA DEL LORO CONQUISTADOR.
CABALLERO DE LA LUNA LAS REGLAS SON MUY CLARAS. TU TIENES LAS PIEZAS BLANCAS Y YO DIRIJO LAS NEGRAS. YO SOY EL LORO CONQUISTADOR DE MIS DOMINIOS Y TU, UN...
CABALLERO EN TU IMPERIO LAS CASILLAS DE ESTE CAMPO SE EXTIENDEN JUSTAMENTE A LAS CUATRO PAREDES DE ESTA HABITACION, DE MODO QUE NO HAY LUGAR DONDE ESCAPAR.
¿DONDE ESTA LA CHICA... LOCO APESTOSO?
¡AH, NO!, ¡TIENES QUE LUCHAR POR TU REINA! ¡ES EL PREMIO DE TU ENCUENTRO... Y ES UN INGENIOSO COMBATE!
ANTES DE QUE ME EMBISTAS, TE AVISO QUE SÓLO PUEDES MOVERTE DE ACUERDO CON LOS MOVIMIENTOS PERMITIDOS A UN CABALLERO... DOS CASILLAS HACIA ADELANTE Y UNA A CUALQUIER COSTADO, O UNA ADELANTE Y DOS A LOS LADOS
CAMINA HACIA CUALQUIER OTRA CASILLA Y EXPLOTARÁ BAJO TUS PIES AHORA, ESCOGE TU ARMA DE ENTRE LOS PEONES ANTE TÍ, POR FAVOR.
AMIGO, SERÍA MEJOR QUE REZARAS PARA QUE NO LE PASE NADA A ESA CHICA MIENTRAS JUGAMOS A ESTA ESTUPIDEZ.
¡SILENCIO! ¡YO HAGO EL PRIMER MOVIMIENTO!
¡...Y TE PREVENGO QUE PRETES LA ADECUADA ATENCION!
...PORQUE, DISTINTAMENTE A TUS PEONES BLANCOS
CLIK
BLAM
LOS MIOS SON ALGO MAS MORTIFEROS.

¡OUF!
SPOK
¿HAS OÍDO HABLAR DE LA RETRIBUCIÓN? ¿DE OJO POR OJO?
CHOK
¡HE DE SALTAR PARA ESQUIVAR EL DISPARO!
¡Y PISAR LA CASILLA CORRECTA...!
¡AJA! ¡HE ELIMINADO UNO DE TUS PEONES!
¡BRAVO! ¡HAS DERRIBADO... UNO DE MIS PEONES! ¡¡—!!!

CHWAK
...Y ME HAS DADO UNA OCASIÓN PARA DEMOSTRARTE LO QUE PASA...
...CUANDO UN JUGADOR CAE EN LA CASILLA EQUIVOCADA!
BWOOM
Y LO SIGUIENTE EN MI MORTÍFERO JUEGO... ¡LA REINA GOLPEA...
FOOSH
...ENVIANDO HACIA ADELANTE LAS LLAMARADAS DE SU CÓLERA REAL.

¡ESE CHIFLADO NO BROMEA!
¡Y OTRO DE TUS PEONES ENCUENTRA LA MUERTE!
¡QUIZÁ SÍ, COMPADRE, PERO TODAVÍA ESPERO...!
...EN LA POSICIÓN DE GOLPEAR.
SÍ, PERO NO SERÁS TÚ QUIEN GOLPEES...

FÍJATE. MI OBISPO TIENE QUE PRONUNCIAR UN SERMÓN.
SHAPT
LA FLECHA CRUZA A TRAVÉS DEL CUADRO
TIENES CUBIERTOS TODOS LOS ÁNGULOS. EXCEPTO UNO...
ES SIMPLEMENTE CUESTIÓN DE SALTAR HACIA ARRIBA.
...Y ATERRIZAR EN LA MISMA CASILLA DE SEGURIDAD UNA VEZ PASÓ TU DARDO.
FOOSH
¡ERRASTE EL TANTO, CABALLERO DE LA LUNA! Y ESE PUNTO ES MÁS DE LO QUE PARECE...
DE HECHO...
EL OBJETO ESTÁ CARGADO DE EXPLOSIVOS!
KROOM
¡AJÁ! ¡UN PEÓN Y TU REY! ¡HE COGIDO TU REY, CABALLERO DE LA LUNA! ¡HE GANADO EL ENCUENTRO!
¡LO QUE HAS GANADO ES EL PREMIO AL PEOR EN UN CONCURSO DE SINFONÍAS TONTAS.
¡NO! ¡SOY MUCHO MÁS RACIONAL DE LO QUE CREES PARA COMPRENDER QUE MI SIMBÓLICA VICTORIA...
...SERÁ SEGUIDA DE UN AUTÉNTICO TRIUNFO.
SKRANK
¡!=!
¡ESTÁS INDEFENSO... Y SÓLO TIENES UNA CASILLA DONDE PERMANECER!
¡¡¡—!!!
¡LO QUE TENGO QUE HACER ES QUE PIERDAS EL EQUILIBRIO, OBLIGARTE A DAR UN PASO EN CUALQUIER DIRECCIÓN Y TU VIDA ESTARÁ LLENA EN MIL PEDAZOS...!

RANK!
¡CIERTO! ¡YA CAPTÉ LA ESCENA!
SPLAM
¡AHORA, VEAMOS SI FUNCIONA EN LOS DOS CAMPOS!
¡CREO QUE NO!¡LO QUE SIGNIFICA QUE TUS DOS HILERAS SON SEGURAS!
¡Y SI TU PUEDES CAER SOBRE ELLAS SIN QUE ESTALLEN, TAMBIÉN YO PUEDO HACERLO.
¡PERO TU NO ATERRIZARAS EN ELLAS, NECIO!
...¿ASEGURARME DE CAER EN LA CASILLA ADECUADA!
¡UHH!¡ME ESTÁ LANZANDO HACIA ATRÁS! ¡TENGO QUE BALANCEARME EN EL AIRE...!
TUMP
¡LO CONSEGUÍ! ¿PERO... ADÓNDE SE FUÉ EL LORD?
¡ESTABA DEMASIADO OCUPADO ANTES PARA MIRAR HACIA ARRIBA! ¡EL TECHO ES DE VIDRIO...Y ES EL SUELO DE UNA SALA DE CONTROL ARRIBA...!
HAS DEMOSTRADO SER UN OPONENTE ACABADO, CABALLERO DE LA LUNA...
PERO YO AÚN RESERVO EL FINAL DEL JUEGO MORTÍFERO. TE QUEDAN MENOS LATIDOS DE CORAZÓN QUE A TU CHICA.
¡SABÍA QUE HABRÍA UNA SALIDA DE ESCAPE EN ALGÚN LUGAR DE ESTA HABITACIÓN!

¡CADA VEZ ESTOY DESCENDIENDO MÁS RÁPIDO... Y ESOS CAIMANES ESTÁN ENLOQUECIDOS.. ME PREGUNTO A QUE ALTURA PUEDEN SALTAR.
HE RECOGIDO LA ESCALERA, CABALLERO DE LA LUNA... Y ADMITIRÁS QUE MI JUGADA HA SIDO BIEN PLANEADA.
¡OLVIDÉ MENCIONAR QUE TODAS LAS CASILLAS ESTÁN EQUIPADAS CON MINAS... Y QUE DESACTIVÉ LOS CUADROS QUE PERMITIERAN TUS MOVIMIENTOS...
UN GOLPECITO A ESTE INTERRUPTOR VOLVERÁ A ACTIVARLAS TODAS...
¡Y NO HABRÁ LUGAR DONDE PUEDAS... ESTAR!
ESTE ES UN LARGO SALTO, PERO POSEO UNA SUPER FUERZA...
...Y DADO QUE ESTÁ ALCANZANDO EL INTERRUPTOR NO HAY MUCHO QUE... PERDER.
BOOOM
¡LA FUERZA DE MI SALTO HIZO ESTALLAR MI CASILLA AL MISMO TIEMPO QUE ME LLEVÓ MÁS ALLÁ DEL ALCANCE DE LA EXPLOSIÓN!
¿LO CONSEGUIR O FALLARÉ Y CAERÉ SOBRE OTRA CASILLA PREPARADA...?
¡FIUUU!
SAP
¡Y AHORA... CONQUISTADOR...
PAP
..VEAMOS SI SIGUES TENIENDO MÁS IDEAS DE CÓMO DETENERME!
CHUMP
¡OOOPHH!!
¿SABES, GRANDULLÓN? ESTA PELEA VA A TERMINAR... Y TAN PRONTO COMO YO...
BOKT
¿TAN PRONTO COMO TÚ, QUÉ, BOCAZAS...?

¡PUEDO DESTROZARTE CON MIS MANOS!
¡VAMOS Y HAZLO, ENTONCES...! ¡ABALANZATE SOBRE MI...!
¡SALTA SOBRE MI!
¡ADELANTE, INFELIZ... DEMENTE!

¡ESO ES! ¡JUSTO EN LA FORMA QUE QUERÍA QUE LO HICIERAS!
NOOOO--!!
¡IGUAL QUE UN PERRO ENTRENADO A SALTAR EL ARO

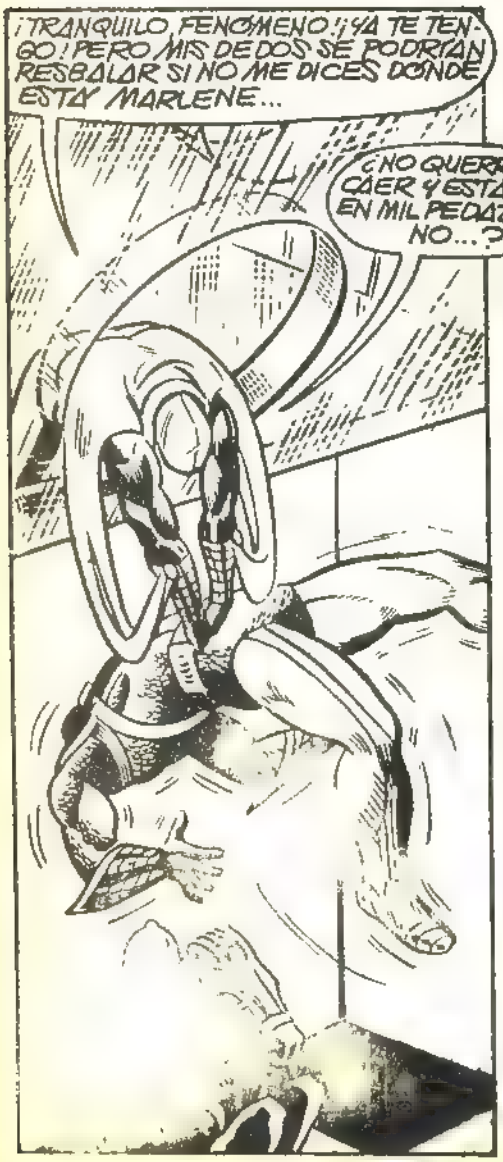
¡TRANQUILO, FENÓMENO! ¡YA TE TENGO! PERO MÁS DE DOS SE PODRÍAN RESBALAR SI NO ME DICES DÓNDE ESTÁ MARLENE...
¿NO QUERRÁS CAER Y ESTALLAR EN MIL PEDAZOS, NO...?

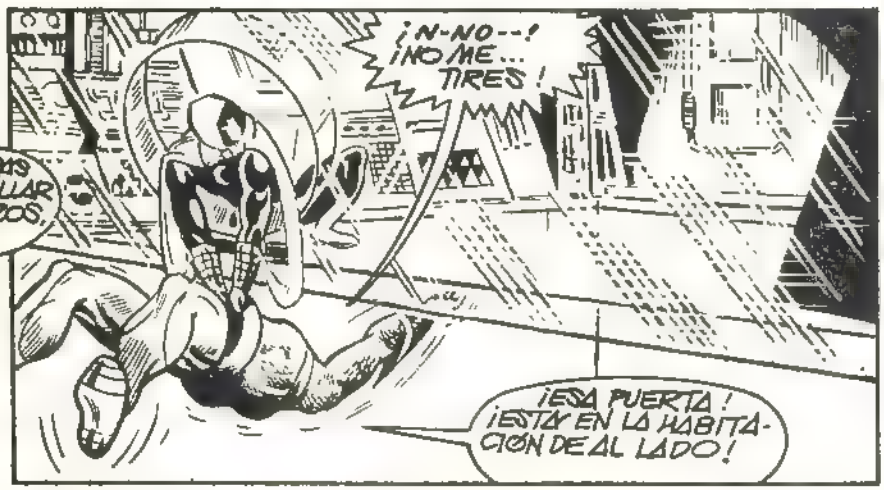
¡N-NO--! ¡NO ME... TIRES!
¡ESA PUERTA! ¡ESTÁ EN LA HABITACIÓN DE AL LADO!

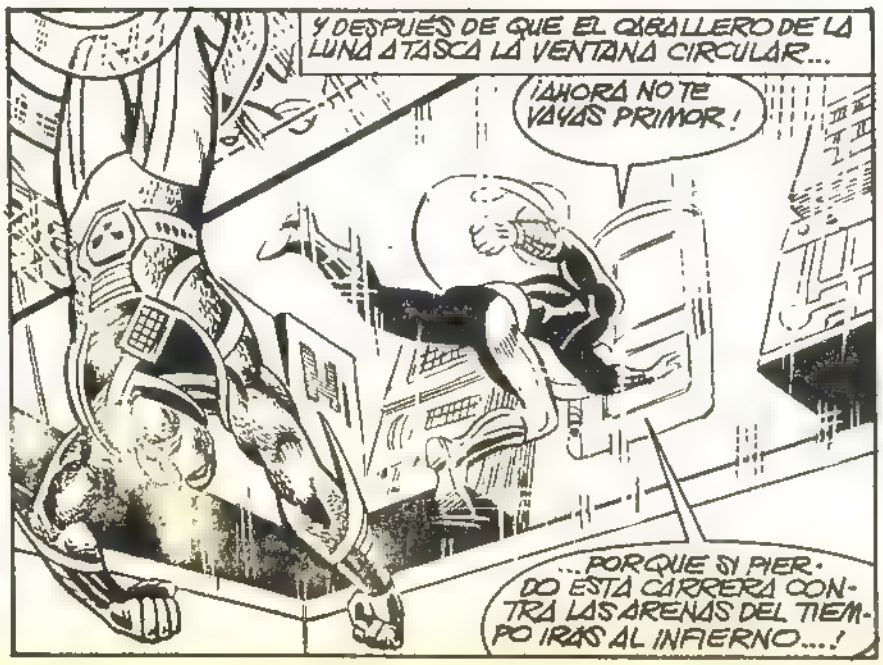
Y DESPUÉS DE QUE EL CABALLERO DE LA LUNA ATASCA LA VENTANA CIRCULAR...
¡AHORA NO TE VAYAS PRIMOR!
...PORQUE SI PIERDO ESTA CARRERA CONTRA LAS ARENAS DEL TIEMPO IRÁS AL INFIERNO...!

DEBES ESTAR PASANDOLO LA MAR DE BIEN AHÍ ABAJO, MARLENE, PERO TRATA DE MANTENER TU CABEZA SOBRE TUS HOMBROS UN SEGUNDO MAS... MIENTRAS DOY UN TIRON A ESA CUERDA...

...AUNQUE SEA MUY BRUSCAMENTE.

SNAKT

Y CUANDO EL PULSO HA RECUPERADO SU NORMALIDAD...

¿PUEDO SABER POR QUÉ TARDASTE TANTO?

TENÍA QUE VESTIRME PARA LA OCASIÓN, PEQUEÑA?

¡UNA EXCUSA REGULAR! ¿QUÉ VAMOS A HACER CON LA PERSONA FAVORITA DE LAS RATAS..?

PRIMERO LO ATAREMOS HERMOSA Y COMODAMENTE...

...LUEGO DEJAREMOS MI TARJETA DE VISITA PARA QUE LA POLICÍA NO SE LLEVE TODO EL MÉRITO.

...Y LUEGO NOS LARGAREMOS DE ESTE INHOSPITALARIO GARITO.

MARC... ¿ESTÁS BIEN...?

¡ESTUPENDAMENTE, FRENCHIE! ¡Y NO GRITES TANTO CUANDO HABLES A TRAVÉS DE MI CAPUCHA!

LA RADIO DEL TAXI, MARC... 99.5 HAY ALGUNAS NOTICIAS QUE ENCONTRARAS INTERESANTE.

...EN ÓPTIMAS CONDICIONES EN EL HOSPITAL DEL MONTE SINAÍ. REPETIMOS: EL ALCALDE QUE FUE HERIDO ESTA NOCHE, EN UN APARENTE INTENTO DE ASESINATO HA SALIDO DEL PELIGRO...

KLIK

ESTO ACABA CON NUESTRA PREOCUPACIÓN.

¿QUÉ TE PARECE SI CENAMOS? TENGO UN SMOKING EN EL MALETERO Y PUEDO EMPLEAR LA INFLUENCIA DE STEVE GRANT PARA CONSEGUIR MESA EN EL RITZ

HMM... NO ESTOY DE HUMOR PARA TANTA FINURA ¿POR QUÉ NO ME LLEVAS EN TU TAXI...?

...Y ME INVITAS A UNAS HAMBURGUESAS EN LA CAFETERÍA DE GENA?

¡ME PARECE

DE SU INTERES
HAGASE SOCIO DEL "CLUB MARVEL"

SOLO LE OFRECEMOS VENTAJAS

Al pasar su suscripción, entra a formar parte del CLUB MARVEL. Seguidamente recibirá su carnet de socio. Este carnet lleva un numero de orden y, este número, participa en nuestros sorteos mensuales. GRATUITAMENTE podrá obtener útiles e interesantes obsequios. Quedará satisfecho de nuestra organización, pues pretendemos que usted se convierta en otro promotor de "Marvel Comics Group"

SUSCRIBASE A LOS COMICS QUE DESEE RECIBIR SIN MOLESTIAS Y EN SU PROPIO DOMICILIO

POR SEIS NUMEROS
NORMALES 185 PESETAS
ESPECIALES 270 PESETAS

POR DOCE NUMEROS
NORMALES 350 PESETAS
ESPECIALES 510 PESETAS

GUSTOSAMENTE le ampliaremos cuanta información nos solicite.
Efectúe el pago de sus suscripciones por GIRO POSTAL.

PIDANOS LOS NUMEROS ATRASADOS QUE PRECISE PARA COMPLETAR SUS COLECCIONES – DTO 20%

DIRIJAN LA CORRESPONDENCIA A:
EDICIONES VERTICE
Concepción Arenal, 146; BARCELONA (16)
Tels. 251.25.92 y 251.70.70

NUESTRAS SERIES
CADENCIA DE SALIDAS

QUINCENALES

EL HOMBRE ENMASCARADO
FLASH GORDON
RELATOS SALVAJES
SUPER HEROES
SPIDERMAN
ESCALOFRIO

MENSUALES

4FANTASTICOS
HOMBRE LOBO
THOR
CONAN
LA MASA
CAPITAN AMERICA
PATRULLA X
SARGENTO FURIA
LOS VENGADORES
HEROES MARVEL
KUNG FU
HOMBRE DE BRONCE
KAZAR

TOMOS "GIGANTES".
HOMBRE DE HIERRO
DAN DEFENSOR
CAPITAN MARVEL

POSTERS
A TODO COLOR

TAMAÑO 60 x 45 cm.
PRECIO 30 PESETAS

OFERTA ESPECIAL
PERSONAJES A ELEGIR

5 POSTERS	10 POSTERS	12 POSTERS
100 PESETAS	175 PESETAS	200 PESETAS

LAS ESTRELLAS

MARVEL	FUTBOL
SPIDERMAN	*CRUYFF*
LA MASA	*REXACH*
HOMBRE DE HIERRO	*SOTIL*
THOR	*KEITA*
CONAN	*NETZER*
DAN DEFENSOR	*PIRPI*
4 FANTASTICOS	*IRIBAR*
CAPITAN MARVEL	
CAPITAN AMERICA	
NAMOR	
KUNG FU	
HOMBRE DE BRONCE	

ADHESIVOS
DE ESTOS MISMOS PERSONAJES

TAMAÑO 30 x 40 mm.– 1 PESETA (Teluejes)
TAMAÑO 70 x 50 mm.– 5 PESETAS
TAMAÑO 120 x 90 mm.– 7 PESETAS

OFERTA ESPECIAL
PERSONAJES A ELEGIR

12 ESTRELLAS MARVEL

12x9cm	7x5cm
75 PESETAS	55 PESETAS

7 ESTRELLAS FUTBOL
35 PESETAS

Al cursar su pedido de adhesivos, indique si los desea para superficie o interior cristal.
ENVIOS A REEMBOLSO. Siempre que su pedido sea superior a 60 pesetas.
Si su pedido está por debajo de esa cantidad, acompáñese al mismo su importe en sellos de correo. *SERVICIOS A DOMICILIO.*
Tels. 251.70.70

EL HIPNOTIZADOR

¡DESPIERTA YA!
SNAP
¡AJA ESTÁS DESDIERTA! ¿TU BRAZO DERECHO TE DUELE?
¡NO, EN ABSOLU-!
¡LO QUE DEMUESTRA EL PODER DEL HIPNOTISMO! ¡SEÑORAS Y CABALLEROS... GRACIAS!
¡QUE REPITA!
¡MAGNIFICO!
¡BRAVO!
¡SOBERBIO!
¿VERDAD QUE ESTA NOCHE NOS FUE BIEN, FRANÇOIS?
¡BAH, ¿POR QUÉ UN HOMBRE CON MI TALENTO HA DE TRABAJAR EN EL TEATRO?
¡CON MIS OJOS HOLLA CONVERTIRME EN EL HOMBRE MÁS RICO DEL MUNDO!
¿QUÉ QUIERES DECIR?
TE LO PROBARÉ.. TOMA UNA PLUMA, TE LO MANDO.
¡SÍ... FRANÇOIS!
¡AHORA ESCRIBE LO QUE YO TE DIGA!
¡YO, YVETTE DUBREY, VOY A SUICIDARME...!
¡YO... YVETTE DUBREY VOY A SUICIDARME...!

EN LOS DÍAS SIGUIENTES, FRANÇOIS ABANDONÓ SU EMPLEO EN EL TEATRO Y SE DEDICÓ A FINES MÁS PELIGROSOS...

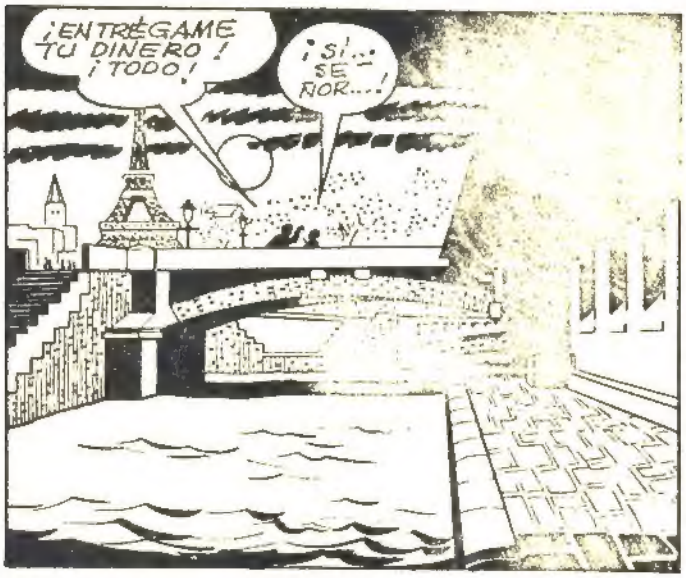

Y ENTONCES COMENZÓ EN PARÍS UN REINADO DE TERROR COMO JAMÁS CONOCIERA LA POLICÍA. HASTA LOS GENDARMES FUERON EL BLANCO DE LOS OJOS DE FRANÇOIS...

FRANÇOIS SE CONVIRTIÓ EN EL CRIMINAL MÁS FAMOSO DE EUROPA. LA POLICÍA NO PODÍA CAPTURARLE... NI TAMPOCO EL EJÉRCITO...

¡VOLVERÁ A VUESTRA COMPAÑÍA Y DECIDLE A VUESTRO CAPITÁN QUE TODOS LOS HOMBRES TENÉIS QUE SER GENERALES O DIMITIRÉIS!

¡TODOS QUEREMOS... SER GENERALES!

TRAMP TRAMP TRAMP

POR ÚLTIMO FRANÇOIS, IMAGINÓ SU GOLPE MÁS LLAMATIVO...

¡SI LO CONSIGO ME CONVERTIRÉ EN EL HOMBRE MÁS FAMOSO DE FRANCIA!

¡ME DEJARÉ CAPTURAR POR LOS GENDARMES Y LUEGO, CUANDO ESTÉ A PUNTO DE SER GUILLOTINADO, HIPNOTIZARÉ AL VERDUGO PARA QUE ME LIBERTE!

EL PLAN DE FRANÇOIS FUE COMO UNA SEDA. LE CAPTURARON, LE SENTENCIARON A LA GUILLOTINA Y CUANDO APENAS LE QUEDABAN SETENTA Y OCHO SEGUNDOS PARA VIVIR...

¿QUIERE DECIR ALGO ANTES DE SER EJECUTADO?

¡SI!¡QUE NO MORIRÉ! ¡FIJAOS EN MIS PALABRAS... SALDRÉ DE AQUÍ LIBRE!

EL VERDUGO COLOCÓ LA CABEZA DE FRANÇOIS EN EL BLOQUE DE MADERA ... HABÍA LLEGADO EL MOMENTO... FRANÇOIS MIRÓ AL VERDUGO... PONIENDO EN SU MIRADA TODA LA FUERZA DE SU CEREBRO...

¡LIBÉRTAME!¡EXIJO QUE ME LIBERTES! ¡TIENES QUE OBEDECER A MI VOLUNTAD!

EL VERDUGO MIRÓ EN SILENCIO HACIA DELANTE Y LUEGO...

THUD

WUMP

POR QUE FRANÇOIS NO HABÍA CONTADO CON UNA COSA... CON LA POSIBILIDAD DE QUE EL VERDUGO FUESE TOTALMENTE CIEGO...

FIN

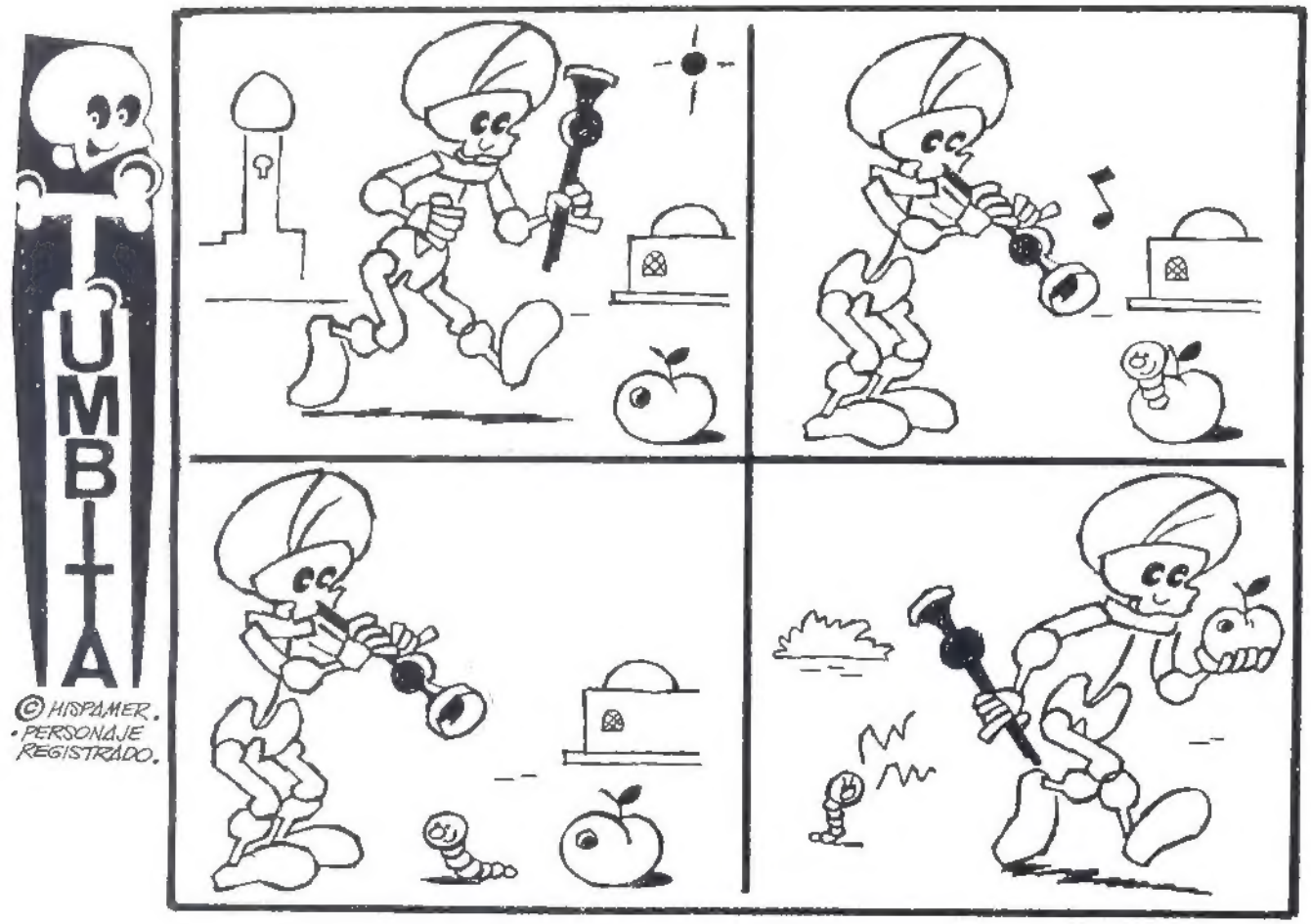

© HISPAMER.
• PERSONAJE
REGISTRADO.

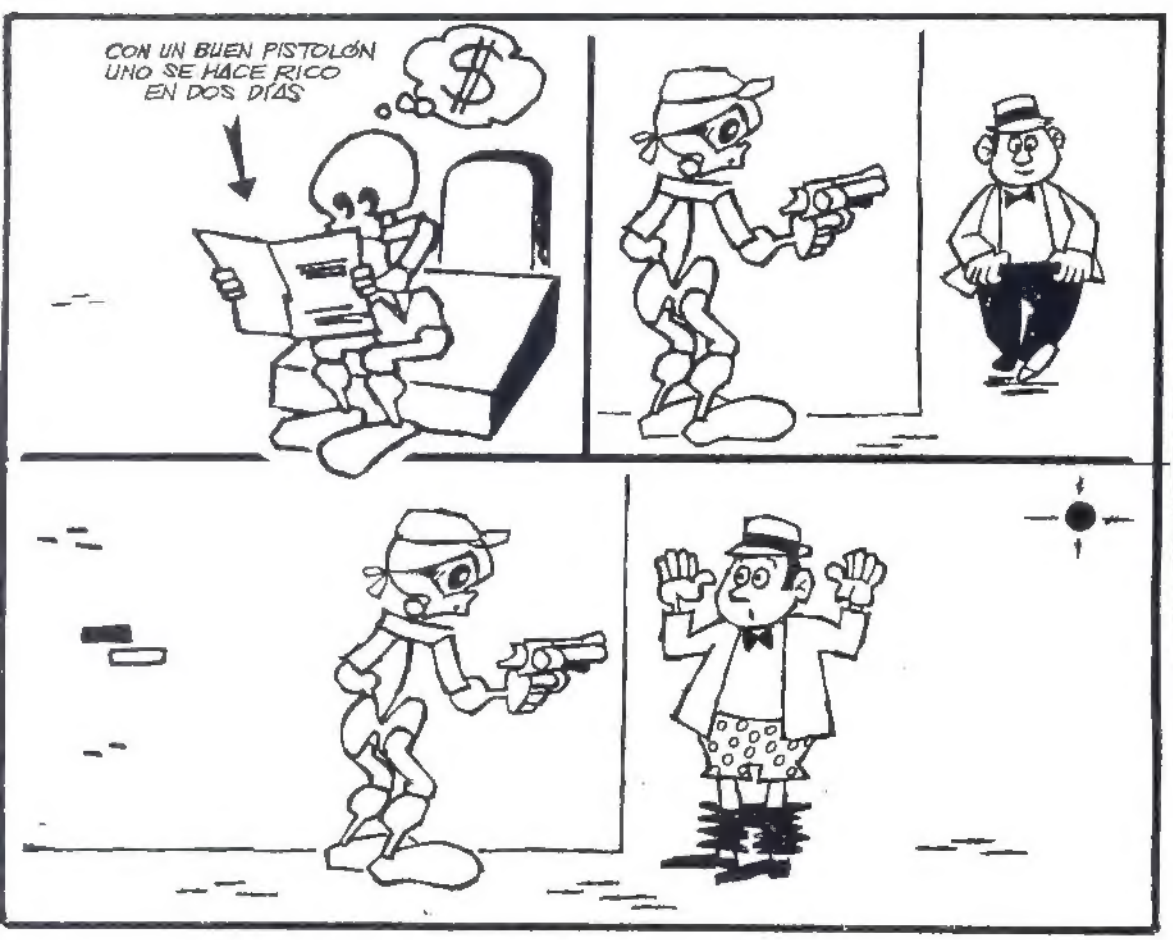

SUS HEROES PREDILECTOS DEL "COMIC" CINE Y T.V.

AHORA ENTERAMENTE ARTICULADOS

"TODO MOVIMIENTO"

-CABEZA-TRONCO-BRAZOS-PIERNAS-PIES Y MANOS-

DISPUESTOS PARA ADOPTAR LA ACCION QUE USTED DESEE

"FOSFORESCENTES"... PUEDE VERLOS EN LA OSCURIDAD

SPIDERMAN

BATMAN

SOLDADO SIMIO

SUPERMAN

CAPITAN AMERICA

HOMBRE LOBO

LA MOMIA

SHAZAM

FRANKENSTEIN

DRACULA

LOS PERSONAJES MAS FAMOSOS

PROTAGONISTAS DE LAS AVENTURAS MAS TREPIDANTES

COLECCIONELOS!!

SU CERCANA PRESENCIA LE REVIVIRA NUEVAS EMOCIONES

PRECIOS:

ACTION JACKSON ..... **248** Ptas.

MONSTRUOS .....
HEROES DEL OESTE .....
VIAJE A LAS ESTRELLAS ..... **291** Ptas.
SIMIOS .....

SUPER HEROES .....
SERIE ROBIN ..... **325** Ptas.
PIRATAS .....

CABALLEROS ..... **375** Ptas.

COCHISE

TARZAN

OFERTA ESPECIAL 10% DESCUENTO

ENVIOS A REEMBOLSO

DIRIJAN SUS PEDIDOS A NUESTRA EDITORIAL
ANTES QUE SE AGOTEN

PROMOCION y OFERTAS de:

Ediciones VERTICE
Concepcion Arenal, 146 BARCELONA

JOHN SILVER ★ BARBA NEGRA ★ SITTING BULL ★ TARZAN
WYATT EARP ★ WILD BILL HICKOK ★ COCHISE
CAPITAN PATCH ★ REY ARTURO ★ IVANHOE ★ DR. MC. COY.
SPIDERMAN ★ CAPITAN AMERICA ★ BATMAN ★ SUPERMAN
BUFALO BILL CODY ★ DAVY CROCKETT ★ LA MOMIA
FRANKENSTEIN ★ DRACULA ★ SHAZAM ★ HOMBRE LOBO
ESCARLATA WILL ★ SIR LANCELOT ★ CABALLERO NEGRO
JEAN LAFITTE ★ MR. SPOCK ★ CAPITAN KIRK
ACTION JACKSON ★ DINAH-MITE ★ SIMIO ★ SALVAMENTO
ROBIN HOOD ★ FRAILE TUCK ★ LITTLE JOHN ★ A. SECRETO